PREFEITURA DO MUNICÍPIO DE SÃO PAULO
SECRETARIA DO VERDE E DO MEIO AMBIENTE
DIVISÃO DE GESTÃO DE UNIDADES DE CONSERVAÇÃO - DGUC

ÁREA DE PROTEÇÃO AMBIENTAL (APA) CAPIVARI-MONOS

CONSELHO GESTOR

ATA DA 199ª REUNIÃO ORDINÁRIA – REMOTA - DO CONSELHO GESTOR DA ÁREA DE PROTEÇÃO AMBIENTAL CAPIVARI-MONOS

Dia 14 de Abril de 2021, quarta-feira

Via *Google Meet*

ATA confeccionada por Luccas G. R. Longo
DGUC/SVMA

Conselheiro(a)s Presentes:

SOCIEDADE CIVIL

SETOR	REPRESENTANTES	ASSINATURA
Águias da Serra e Turismo Ltda	Miguel Naghirniac Titular	**Via *chat***
Centro de Trabalho Indigenista - CTI **&** **Centro Comunitário São Pancrácio**	Lucas Keese dos Santos Titular Maria de Fátima Saharovsky Suplente	
Associação Empresarial do Polo de Ecoturismo de SP - AMTECI	Solange Dias Titular	
Universidade de Santo Amaro – UNISA	Maria do Socorro Pereira Lippi Titular	

PODER PÚBLICO

SETOR	REPRESENTANTES	ASSINATURA
Secretaria do Verde e do Meio Ambiente – SVMA	Luccas G . R. Longo Presidente	**Via chat**

Secretaria Municipal de Habitação – SEHAB	Alexandra Aguiar Titular	**Via *chat***
Secretaria Municipal de Cultura – DPH/SMC	Luca Fuser Suplente	
Subprefeitura de Parelheiros - SMSUB	Antonio Luciano Mourato Titular	
Secretaria Municipal de Segurança Urbana/Guarda Civil Metropolitana – SMSU/GCM Ambiental	Insp. Edson Hugo de Andrade Lopes Titular	
Companhia Ambiental do Estado de São Paulo - CETESB	Maria de L. P. Simões Suplente	
Secretaria Estadual de Infraestrutura e Meio Ambiente/Fundação Florestal - FF/SIMA	Marcelo José Gonçalves Suplente	

1. CREDENCIAMENTO DOS PARTICIPANTES

A lista de presença dos conselheiros, conselheiras e ouvintes encontra-se anexada a este documento, no Anexo I, e foi registrada por meio do *chat* do aplicativo *Google Meet*, assim como orienta a Portaria Municipal nº 049/SVMA.G-AJ/2020 e de acordo com o Regimento Interno do Conselho Gestor da APA-CM – Gestão 2019-2021.

2. PAUTA DO DIA

- Deliberação de Documentos - ATAs 197º/198º e Moção de Apoio nº 01/APACM/2021 – CONGETUR - Luccas G R Longo – DGUC/SVMA & Solange Dias – AMTECI;
- Câmaras Técnicas – CTs das APAs - Luccas G R Longo, Marcelo Mendonça – DGUC/SVMA e Luca Fuser/Paula Nishida – DPH/SMC.

3. INFORMES GERAIS E DISCUSSÕES

- Arqueperifa – Agência de Desenvolvimento Comunitário - Júlia & Davi Biaggioli – Arqueperifa;
- Campanha de Coleta e Análise de Água - Domingos Leôncio Pereira – LOP/SMUL;
- Plano de Manejo da APA Bororé-Colônia - Maíra Galvanese – DGUC/SVMA;
- Demais informes.

Deu-se abertura à reunião e às pautas.

PAUTA DO DIA

Luccas G. R. Longo (DGUC/SVMA) inicia a reunião, e dá bom dia a todos e todas e agradece o(a)s conselheiro(a)s e ouvintes presentes na reunião. Ele destaca a importância do(a)s conselheiros, conselheiras e ouvintes, registrarem sua presença no *chat*, com: nome completo, entidade/instituição e meio de contato, para que posteriormente seja validada a presença e aprovação dos documentos (ATAs 197° e198° e a Moção de Apoio n° 01/APACM/2021) previstos para serem deliberados na presente reunião, conforme orientação já encaminhada e que cumpre a Portaria n° 049/SVMA.G-AJ/2020 e o Regimento Interno do Conselho Gestor da APA-CM – Gestão 2019-2021. Apresenta a pauta do dia e informa, como em toda reunião, que haverá dois momentos para perguntas, um após a Pauta principal e outro, após os Informes.

Luccas G. R. Longo (DGUC/SVMA) solicita a plenária, de fazer uma inversão na pauta principal, para que a apresentação, "Arqueperifa – Agência de Desenvolvimento Comunitário", feita por Júlia (Arqueperifa) e Davi Biaggioli (Arqueperifa), inicie essa reunião, pois terão que se ausentar mais cedo que o previsto. Não havendo indisposições ao pedido, Luccas (DGUC/SVMA) agradece a todas e todos, e convida Júlia e Davi (Arqueperifa) para se apresentarem.

INFORMES GERAIS E DISCUSSÕES

Arqueperifa – Agência de Desenvolvimento Comunitário - Júlia & Davi Biaggioli– Arqueperifa.

Júlia Biaggioli, do coletivo Arqueperifa, Agência de Desenvolvimento Comunitário da Zona Sul de São Paulo, agradece em nome de todes, o convite feito pela gestão e Conselho Gestor da APA Capivari-Monos para que se apresentassem. Ela comenta que eles acreditam muito que a arte e a educação pode promover a "cura pelas bordas", pois nelas temos muito potencial para esse fortalecimento, especialmente com os jovens periféricos. E que Parelheiros e Marsilac é o "ponto de partida", já que é onde se concentram os jovens da cidade. Ela faz um agradecimento ao curso de Jovens Empreendedores Socioambientais das APAs Bororé-Colônia e Capivari-Monos, uma iniciativa coordenada pela SVMA (DGUC e UMAPAZ) e que teve apoio e participação dos Conselhos Gestores das APAs, entidades, coletivos e outras pastas municipais em 2019. O curso foi importante para que os integrantes do ArquePerifa se conhecessem posteriormente, decidissem formar a agência e colaborar através da educomunicação, para outros jovens da região.

Davi Biaggioli (Arqueperifa) ressalta as palavras de Júlia e comenta que o Arqueperifa teve influência do "Conheça Mata SP", um coletivo já antigo e que tinha objetivo de mapear memórias locais em Parelheiros e região, sempre com destaque para importância da conservação da natureza. Já com o Arqueperifa, fizeram no ano passado (2020) um podcast, o "Lugar de Quarentena", conteúdo digital que foi fundamental para levar informações e compartilhar realidades durante a crise sanitária. Segundo eles, está previsto uma segunda temporada do podcast para esse ano (2021). Diz que eles já participaram de editais no CHAMA 2, e que o coletivo foi o grande vencedor, cujo prêmio pretender investir em sua laboratório de (in)formação, o Lab², espaço que será inaugurado em maio desse

ano, graças a também, recursos provenientes de "vaquinhas" coletivas feitas no ano passado.

Julia Biaggioli (Arqueperifa), comenta o Lab² surge como resposta para compreender a informação e a internet, para estimular o pertencimento, valorizar a identidade e a necessidade de protagonismo. Esse espaço será retroalimentado por todes, terá uma biblioteca offline, informações e formações, espaço de cow working para jovens entre outras atividades. Ela comenta que além da arrecadação, já conseguiram alguns móveis, mas que precisam de outras necessidades. Por isso, convida a todes para que possam colaborar também.

Andrea (PAVS/SMS), parabeniza o Arqueperifa e diz que o PAVS/SMS e o coletivo tem que se conhecer e estreitar as relações, pois dialoga muito com a potência jovem de vários níveis de cuidados para a cidade, e isso é uma soma necessária.

Luccas (DGUC/SVMA) parabeniza também ao Arqueperifa, em nome de Júlia e Davi e comenta que está muito feliz e que durante o curso de Jovens Empreendedores Socioambientais das APAs (2019), pode aprender muito com os jovens e com eles, trazer várias leituras e ideias para serem assimiladas na gestão das APAs. Ele destaca para todes, os conselheiros(a)s e ouvintes que estão parabenizando a apresentação do Arqueperifa na reunião. E reforça que os Conselhos Gestores das APAs estão abertos para receber demandas relativas as competências de gestão das APAs, através de suas Câmaras Técnicas – CTs e Grupos de Trabalho – GTs. Diz que seria muito interessante ter os jovens participando das reuniões e trazendo seus olhares e ideias.

Luccas (DGUC/SVMA) agradece mais uma vez e retoma a Pauta do Dia da 199ª reunião, através das deliberações previstas.

PAUTA DO DIA

Deliberação de Documentos - ATAs 197°/198° e Moção de Apoio n° 01/APACM/2021 – CONGETUR - Luccas G R Longo – DGUC/SVMA & Solange Dias – AMTECI

Luccas G. R. Longo (DGUC/SVMA) agradece a presença de todos e todas mais uma vez e comunica o quórum para votação. Diante disso, informa a plenária que está aberta para votação, a deliberação das ATAs 197° e 198°, como já informado anteriormente, através do correio eletrônico e grupo de rede social. Luccas orienta que todos se manifestem pelo chat para que possa fazer a contagem que subsidiará a deliberação dos dois documentos referidos. Após o registro e contagem no chat, as referidas ATAs são aprovadas pela maioria presente, ou seja, 10 votos. A título de documentação, o registro do chat dessa reunião pode ser observado no Anexo I da presente ATA.

Na sequência, Luccas G. R. Longo (DGUC/SVMA) informa que dará início a segunda votação para deliberação da Moção de Apoio n° 01/APACM/2021 – CONGETUR, que destaca o apoio do Conselho Gestor da APA Capivari-Monos, a reativação e renovação do Conselho Gestor do Polo de Ecoturismo da Zona Sul de São Paulo, o CONGETUR. Luccas orienta que todos se manifestem pelo chat para que possa fazer a contagem que determinará a deliberação do documento. Após o registro e contagem no chat, as referidas ATAs são aprovadas pela maioria presente, ou seja, 11 votos (1 a mais que a votação anterior, devido a chegada do Inspetor Hugo - GCM Ambiental/SMSU, a reunião). Ele agradece a Solande Dias (AMTECI) por colaborar na elaboração dessa moção e destaca que, após essa deliberação, o documento será transformado em um processo eletrônico e encaminhado para as Secretarias Municipais de Desenvolvimento Econômico, Trabalho e Turismo (SMDET), de Subprefeituras (SMSUB) e para as Subprefeituras de Parelheiros e Capela do Socorro. A título de documentação, o registro do chat dessa reunião pode ser observado no Anexo I da presente ATA.

Câmaras Técnicas – CTs das APAs - Luccas G R Longo & Marcelo Mendonça – DGUC/SVMA e Paula Nishida – DPH/SMC

Antes de compartilhar as informações e trabalhos que ocorrem nas CTs, Luccas G. R. Longo (DGUC/SVMA) atualiza o Conselho Gestor sobre as tratativas referentes a Revisão do Plano de Manejo da APA Capivari-Monos. Ele informa que a SVMA está providenciando as documentações solicitadas pelo FEHIDRO e agente financeiro (Banco do Brasil) do projeto para celebração de contrato com a SVMA. Isso só será possível com os documentos solicitados. Após essa fase, a SVMA poderá celebrar contrato com a empresa/órgão especializado para elaboração da revisão do Plano de Manejo, que terá contrapartida técnica feita por técnicos da SVMA, no que diz respeito ao levantamento de dados primários da flora e fauna. Ele destaca que, como vem sendo feita em todas as reuniões, trata novas atualizações a respeito dessas tratativas.

A respeito das Câmaras Técnicas - CTs e Grupos de Trabalho – GTs das APAs CM e BC, Luccas G. R. Longo (DGUC/SVMA) comenta sobre os trabalhos que estão sendo desenvolvidos pelas CTs:

1. A CT de Saneamento e Infraestrutura Ambiental – CT SAN APAs, vem acompanhando os trabalhos nos córregos do PNM Varginha e de sua Zona de Amortecimento do parque. Já foi feita uma vistoria técnica com os técnicos da gestão do PNMV, SABESB e representantes da sociedade civil. No momento ele informa que está sendo preparado um documento que subsidiará um processo para ser encaminhado aos órgãos competentes, como Subprefeitura de Capela do Socorro, SEHAB e CETESB. Além disso, a CT-SAN APAs também acompanha as atividades da campanha de coleta e análise de água para produção rural, que está sendo promovida pelo Projeto Ligue Os Pontos – LOP/SMUL. Após a finalização dessa campanha, o Sr. Domingos Leôncio Pereira (LOP/SMUL), irá compartilhar os resultados nos Conselhos Gestores das APAs. A próxima reunião do CT-SAN APAs foi

agendada e aprovada por todos, para o dia 21/04/2021, das 10h30 a 11h30, via Google Meet;

2. A CT de Monitoramento Ambiental – CT MA APAs, vem acompanhando, segundo Luccas G. R. Longo (DGUC/SVMA), as atualizações do Plano Emergencial nas APAs Capivari-Monos e Bororé-Colônia, documento produzido por essa CT e que segue agora por meio de processo eletrônico (SEI 6027.2021/0003391-4) para os órgãos de policiamento e fiscalização ambiental. Ele destaca que esse documento foi elaborado para subsidiar a Operação Integrada Defesa das Águas (convênio entre os governos do Estado e Prefeitura de São Paulo para proteção dos mananciais e que embora tenha sido renovado, ainda não foi implementando) nas APAs CM e BC. Em paralelo, Luccas informa que a CT-MA APAs irá se reunir para tratar dos acessos indevidos que estão sendo feitos na Cachoeira da Onça, em Marsilac. A cachoeira está localizada na APA Capivari-Monos, no interior da Terra Indígena Tenondé-Porã, área protegida de tutela federal da comunidade guarani mbya. Nessa reunião estarão os órgãos de policiamento e fiscalização ambiental municipal, representantes da Selva SP, CTI, FUNAI, Comitê Interaldeias e demais entidades e representantes da sociedade civil. Luccas informa que a respeito da cachoeira, assim como já feito para outras, como a do Capivari, já existe um processo eletrônico (SEI 6027.2021/0002686-1) aberto por ele, solicitando a ciência e tomada de ação dos órgãos. A reunião da CT-MA APAs para tratar da cachoeira da onça foi agendada para o dia 16/04/2021, das 14h30 a 16h, via Google Meet;

3. A CT de Educação Ambiental das APAs – CT EA APAs, tem se reunido, segundo Luccas G. R. Longo (DGUC/SVMA), através do GT Cratera de Colônia, iniciativa organizada para elaboração de projeto pedagógico da Cratera de Colônia e que reúne secretarias municipais, universidades, órgãos, instituições e entidades da sociedade civil. Luccas informa a plenária que a conselheira, Paula Nishida (DHP/SMC), pediu desculpas, mas não poderá estar presente e apresentar os trabalhos do GT Cratera de Colônia. Entretanto, ele destaca a presença do Luca Fuser (DPH/SMC), suplente da SMC no Conselho Gestor. Luccas compartilha com os

presentes que o GT vem atualmente se dedicando a finalização da estrutura do projeto pedagógico, ou seja, eixo que irá guiar o conteúdo teórico e prático do projeto. E que mais informações serão trazidas nas próximas reuniões ordinárias desse Conselho Gestor e nas reuniões do GT Cratera de Colônia, que ele aproveita para convidar novamente os presentes para participarem. Diante da presença de Lucas Fuser (DPH/SMC), que coordena os trabalhos do projeto de Memória Paulistana, Luccas compartilhou a ideia de fomentarmos novas discussões sobre os patrimônios históricos materiais e imateriais presentes nas APAs CM e BC, e da iniciativa de estabelecer uma placa do Memória Paulistana para a escritora, Maria Carolina de Jesus (i.m.), uma das primeiras escritoras negras do Brasil e que morou em Parelheiros.

Luca Fuser (DPH/SMC) considera muito importante a plana e comenta sobre a ideia de realizar oficinas remotas de patrimônio nas APAs para fomentar essas discussões sobre a cultura histórica desses territórios.

Andrea Cristina da Silva (PAVS/SMS), pergunta ao Luca como acessar os dados da memória paulistana. Ele diz que está disponível na camada 'inventário memória paulistana' - 'patrimônio cultural' no site público, Geosampa. Segundo ele, ainda não estão (referência das placas) todas instaladas no site, mas há muitos conteúdos interessantes.

Luccas G. R. Longo (DGUC/SVMA) convida Luca para apresentar o programa na 201ª ou 201ª Reunião Ordinária Remota do Conselho da APA Capivari-Monos. Luca agradece o convite e promete se planejar para essa apresentação, bem como para outras atividades. A próxima reunião do GT Cratera de Colônia/CT-EA APAs foi marcada para o dia 21/04/2021, das 14h às 16h, via Google Meet;

4. Sobre a CT de Turismo, Agricultura e Desenvolvimento Sustentável das APAs – CT TADS APAS, Luccas G. R. Longo (DGUC/SVMA) informa que ela tem realizado atividades através do GT Trilhas Interparques, este coordenado pelo Sr. Marcelo Mendonça (DGUC/SVMA). Antes de convidar o Marcelo para falar sobre o GT

Trilhas Interparques, Luccas aproveita para informar que a CT também tem se planejado para implantar as ações do previstas nos planos de trabalho de Agricultura e Turismo que foram desenvolvidos em 2020, durante o programa piloto de aceleração de unidades de conservação pelo ICLEI/SENSE LAB. Ele destaca que uma das metas do Plano de Trabalho de Turismo foi a iniciativa de apoiar e incentivar a reativação e renovação do CONGETUR, ação que acaba de ser deliberada na presente reunião, pela Moção de Apoio nº 01/APACM/2021 – CONGETUR.

Luccas G. R. Longo (DGUC/SVMA) convida o Sr. Marcelo Mendonça (DGUC/SVMA), coordenador do GT Trilhas Interparques para falar sobre os trabalhos desenvolvidos. Marcelo agradece novamente a oportunidade e informa os presentes que, por meio de subgrupos coordenados pelos gestores e gestoras da DGUC/SVMA, o GT vem trabalhando na finalização de informações, com a colaboração de outros técnicos, especialistas e de representantes da sociedade civil local, que irão subsidiar o projeto da Trilha Interparques. Ele espera que essas informações e projeto, possam ser apresentados nas próximas reuniões do Conselho das APAs CM e BC.

INFORMES GERAIS E DISCUSSÕES

Campanha de Coleta e Análise de Água - Domingos Leôncio Pereira – LOP/SMUL

Domingos (LOP/SMUL) agradece mais uma vez a oportunidade oferecida pelo Conselho Gestor da APA Capivari-Monos e comenta que a Campanha já finalizou suas atividades e que nesse momento, estão sendo feitas tratativas entre o laboratório que realiza as amostras de água para que este possa disponibilizar todos os resultados das amostras realizadas nas propriedades rurais das APAs Capivari-Monos, Bororé-Colônia e territórios vizinhos. Como já informou em outras reuniões, destaca a necessidade de que esses resultados possam ser disponibilizados aos produtores rurais que cederam amostras de água de suas propriedades. Essa disponibilização terá que ser feita por uma linguagem acessível. Destaca também algo que observou em muitas propriedades, a falta de informações sobre a

organização e planejamento das propriedades. As reuniões da CT-SAN APAs, tem acompanhado e apoiado as discussões da campanha, e segundo ele, foram muito importantes para articular relações com ouros órgãos, como a SABESP, CETESB, Escola de Agroecologia de Parelheiros/UMAPAZ/SVMA e SMS, está última, por meio do PAVS/SMS. Essa integração será muito útil no momento em que os resultados e outros materiais que venham a ser feitos sobre a campanha, possam ser compartilhados aos produtores rurais.

Plano de Manejo da APA Bororé-Colônia - Maíra Galvanese – DGUC/SVMA

Luccas G. R. Longo (DGUC/SVMA) informa sobre a impossibilidade da presença da Maíra Galvanese (DGUC/SVMA), que atualmente substitui o gestor da APA Bororé-Colônia (Maurício Marinho – DGUC/SVMA) em suas férias. Ele comunica que ela pede desculpas, mas não poderá estar presente. Diante dessa ausência, Luccas faz uma rápida atualização a respeito do Plano de Manejo das APA Borore-Colônia. Ele diz que esse novo instrumento foi finalizado e aprovado pelo Conselho Gestor da APA Bororé-Colônia no último dia 06 de abril de 202. O lançamento oficial do Plano de Manejo deverá ocorrer em evento remoto nas próximas semanas, mediante a agente do prefeito, que estará presente. Se compromete, juntamente com o Maurício Marinho (DGUC/SVMA), comunicar ambos os Conselhos Gestores, bem como o grupo dos Amigos das APAs CM e BC (WhatsApp), sobre o lançamento, bem como sobre a disponibilização do Plano de Manejo, que estará disponível no site da SVMA e poderá ser acessado e baixado por todos e todas.

Demais informes.

Não houve mais informes na presente reunião.

Luccas Longo (DGUC/SVMA) agradece a todos, relembra a agenda aprovada nessa reunião e que irá compartilhar pelos meios oficiais, aos conselheiros e conselheiras, além dos informes. A reunião foi finalizada.

São Paulo (SP), 14 de Abril de 2021.

Luccas Guilherme R. Longo
Presidente do Conselho Gestor
Gestor – APA Capivari-Monos

ANEXO I. CHAT DA REUNIÃO - VALIDAÇÃO DA PRESENÇA POR MEIO DO CHAT do Google Meet

Luccas G R Longo
09:24
Bom dia, pessoal! Por favor, registrem sua presença com: nome completo + entidade/órgão + meio de contato. Desejamos uma boa reunião para todas e todos!
Luccas G R Longo, APA Capivari-Monos, DGUC/SVMA - lglongo@prefeitura.sp.gov.br
Antonio Luciano Mourato
09:27
Antonio Luciano Mourato - SUB-PA/CPDU/SPU
Júlia Biaggioli
09:27
Julia da Silva Biaggioli - ArquePerifa
Pesm Curucutu
09:28
Bom dia...Marcelo Gonçalves Gestor PESM Curucutu
marcelojc@fflorestal.sp.gov.br

Miguel Naghirniac
09:29
Bom dia amigos
Deborah Monnerat
09:30
Deborah Monnerat Escola de Agroecologia UMAPAZ/SVMA
Maria de Lourdes Pinheiro Simões
09:38
Maria de Lourdes Pinheiro Simões - CETESB - presente. Justificar ausência do Luiz Debeuz
Gabriela Garcia
09:39
Bom dia! Gabriela Garcia - Projeto FAPESP Guarapiranga, presente por convite de Maria de Lourdes.
Lucas Keese

09:40
bom dia
Lucas Keese - CTI
Sol Dias
09:44
Solange Dias - Conselheira Seguimento Entidades- AMTECI
ERIKA ALMEIDA CORREIA
09:48
Bom Dia! desculpa o atraso, estava com o link errado.
Maíra Bueno Pinheiro
09:53
Bom dia! Maíra Bueno Pinheiro-Funai/CTL São Paulo-SP, maira.pinheiro@funai.gov.br
ANDREIA CRISTINA DA SILVA
09:54
Andreia Silva/ ASF-PAVS / andreiac@saudedafamilia.org
ERIKA ALMEIDA CORREIA
09:56
Erika Almeida Correia/ ASF-PAVS/ APA da UBS Dom Luciano Bergamim, ecorreia@saudedafamilia.org
Luccas G R Longo
09:57
Bom dia, pessoal! Por favor, registrem sua presença com: nome completo + entidade/órgão + meio de contato. Desejamos uma boa reunião para todas e todos!
Maria do Socorro Pereira Lippi
09:59
Maria do Socorro Silva Pereira Lippi - UNISA - mlippi@prof.unisa.br
ANDREIA CRISTINA DA SILVA
09:59
MUITO FELIZ EM ESCUTAR VOCÊS
Luccas G R Longo
10:01
Um orgulho danado.....e vale dizer, além deles, a cidade está cheia de gente bacana, comprometida e com boas idéias.....MUITOS jovens e gente adulta com cabeça jovem tb rs
ANDREIA CRISTINA DA SILVA
10:03
Onde vocês estão? Localização? Bairro
Luca Fuser
10:04
bom dia, desculpe o atraso. Luca Fuser - SMC/DPH – suplente
Pesm Curucutu

10:07
Sensacional.
Audrei Costa
10:07
👏👏👏👏
Alexandra Pedro
10:07
Trabalho muito importante!!! Parabéns pessoal!!!
Maria do Socorro Pereira Lippi
10:07
Parabéns criaturas iluminadas.
Deborah Monnerat
10:07
👏👏👏👏
ANDREIA CRISTINA DA SILVA
10:10
Posso falar?
Júlia Biaggioli
10:12
Maria <3 <3 <3 <3
Maria do Socorro Pereira Lippi
10:12
Estou encantada com o trabalho de vocês!
Maíra Bueno Pinheiro
10:14
Parabéns e vida longa ao Arque Perifa!
Júlia Biaggioli
10:14
Deixo aqui meu contato para quem quiser conversar mais: 11975219603 (Julia Biaggioli)
Maria do Socorro Pereira Lippi
10:14
Posso falar?
Luccas G R Longo
10:16
Parabéns, Júlia e Davi! A voz das APAs, mais jovem e promissora! Com vcs, com todes e com nós!
Domingos Leoncio Pereira
10:16
Parabéns ao Arquiperifa!!!
Júlia Biaggioli
10:18

Podemos mandar um documento com um panorama maior pra vocÊ
ERIKA ALMEIDA CORREIA
10:18
Lindo trabalho! acabei de achar vocês no Instagran, vou curtir muito.
Luccas G R Longo
10:20
Acho que o Arque deve se apresentar em outros espaços, até pq é bem importante que essa narrativa possa chegar por eles. E mais, abre oportunidades para estreitar as relações e ampliar as perspectivas!
Júlia Biaggioli
10:22
A maria do socorro que falar ne?
<3
Obrigada Lucas! PPr tudo...
Pesm Curucutu
10:23
Deixamos também a estrutura da unidade a disposição.
ANDREIA CRISTINA DA SILVA
10:23
Socorro sempre querida!
Luccas G R Longo
10:26
Primeira deliberação do dia, as ATAs das Reuniões Ordinárias Remotas do Conselho Gestor da APA-CM – 197ª e 198ª . Conselheira(o)s, manifeste-se com APROVO, NÃO APROVO ou ME ABSTENH0. Agradecemos.
AROVO
Maria do Socorro Pereira Lippi
10:26
Aprovadas
Luccas G R Longo
10:26
APROVO
Lucas Keese
10:26
aprovadas
Sol Dias
10:27
Aprovada as duas atas
Pesm Curucutu
10:27
Aprovo
Miguel Naghirniac

10:27
Aprovo
Maria de Fatima saharovsky
10:27
Aprovo
Antonio Luciano Mourato
10:27
Aprovo
Maria de Lourdes Pinheiro Simões
10:27
CETESB - Aprovo
Alexandra Pedro
10:27
Aprovo
Luca Fuser
10:27
aprovo
smc/dph
SOS MARSILAC
10:28
Só conselheiros né ?
Luccas G R Longo
10:39
Pessoal, vamos dar início a segunda deliberação da reunião, a Moção de Apoio ao CONGETUR, n° 01/APACM/2021. Conselheira(o)s, manifestem-se com: APROVO, NÃO APROVO ou ME ABSTENHO. Agradecemos.
Miguel Naghirniac
10:40
Aprovo
Pesm Curucutu
10:40
Aprovo.
edson hugo de andrade lopes
10:40
Bom dia pessoal Aprovo
Luccas G R Longo
10:40
Aprovado
Antonio Luciano Mourato
10:40
Aprovo
Alexandra Pedro

10:40
Aprovo
Sol Dias
10:40
Moção aprovada
Maria do Socorro Pereira Lippi
10:40
APROVO
Maria de Lourdes Pinheiro Simões
10:40
CETESB - Aprovo - M. de Lourdes
Lucas Keese
10:40
aprovo
Luca Fuser
10:41
aprovo
Maria de Fatima saharovsky
10:41
Aprovado e parabéns pelo sucesso.
Maria de Fatima saharovsky
10:41
Aprovado e parabéns pelo sucesso.
Maria de Lourdes Pinheiro Simões
10:50
Qual a plataforma que será usada na discussão do plano de metas?
ol Dias

10:54
Link para lançamento PDL Turismo bit.ly/Parelheiros
Wesley Pereira Soares
11:00
Bom dia a todos! Luvas pode me envolver nessa ct trilha interparques 👍
Lucas*
ANDREIA CRISTINA DA SILVA
11:05
https://pt.wikipedia.org/wiki/Carolina_Maria_de_Jesus
queridos apareceu aqui na net que ela era da zona norte
Estou surpresa
ANDREIA CRISTINA DA SILVA
11:06
Encontrei esta parte
Luca Fuser

11:08
as memórias estão disponíveis na camada 'inventário memória paulistana' - 'patrimônio cultural' no geosampa, para quem quiser dar uma olhada. ainda não estão todas instaladas, mas já tem conteúdos interessantes.
ANDREIA CRISTINA DA SILVA
11:09
Vou conferir obrigada
Luccas G R Longo
11:13
Agradeço, Lucas! E Andreia pelo constante interesse e otimismo!
Audrei Costa
11:22
Audrei Costa subgrupo Capacitação. audreicosta@prefeitura.sp.gov.br
Marcelo Mendonça
11:25
Até mais pessoal, muito obrigado. Fico no aguardo de mais pessoas participando das nossas reuniões.
Luccas G R Longo
11:32
Importante que esses resultados da Campanha sejam absorvidos e se transformem em ações....
Luccas G R Longo

11:36
Faremos isso pela CT de Saneamento e Infraestrutura Ambiental das APAs, no dia 21/04/2021, das 10h30 as 11h30, via Google Meet.
AnaLima
11:37
Me inscrevo por favor! Ana Letícia Lima
Luccas G R Longo
11:37
Link: https://meet.google.com/vyk-rabp-tfa

Wesley Pereira Soares
11:41
Dentro rs
ERIKA ALMEIDA CORREIA
11:42
Conheço Sr. Osvaldo Hiroko do Caqui,
Wesley Pereira Soares
11:44
Teve coleta de água que saí do porto de areia?? Se teve como está a qualidade ?
ERIKA ALMEIDA CORREIA

11:49
Realmente Aqui no Território da Ponte Seca, temos uma grande dificuldade de cominicação em relação a água, os moradores acreditam fielmente que a água é pura, mesmo tendo poço e fossa no memo quintal.
Pesm Curucutu
11:49
Importante trabalho para avaliação de ações.
Maria do Socorro Pereira Lippi
11:50
Domingos o São José que vc se referiu é o Córrego São José que fica no bairro São José, próximo da UNISA - Campus 1?
ERIKA ALMEIDA CORREIA
11:50
Como podemos obter esses resultados?
Luccas G R Longo
11:51
Será apresentado na CT SAN, Erika e compartilhado tb aos órgãos/instituições...
ERIKA ALMEIDA CORREIA
11:52
Obrigada
ERIKA ALMEIDA CORREIA
11:52
Obrigada
Maria do Socorro Pereira Lippi
11:53
Sei onde fica
Grata.
Maria de Lourdes Pinheiro Simões
11:54
A propriedade do Sr. Noboru, na Av. Jaceguava, vizinho ao Kaikan, foi contemplado?
Audrei Costa
12:12
Isso aí! Todo mundo plantando Juçara para a Conservação da Mata Atlântica. Parabéns.👏👏
Maria de Lourdes Pinheiro Simões
12:13
As aldeias estão informadas sobre o projeto do Juçara?
Pesm Curucutu
12:14
Estarei conversando e vendo as aldeias do entorno.
Luccas G R Longo

12:15
Sim, Lourdes! Falei diretamente e o Lucas/CTI tb está apoiando!
Luccas G R Longo
12:15
Sim, Lourdes! Falei diretamente e o Lucas/CTI tb está apoiando!
No caso do PESM, há relação com outras TIs e aldeias tb
Audrei Costa
12:16
Palmeira símbolo da Mata Atlântica, ameaçada de extinção, dá palimto, faz "juçaí", comida e casa da avefauna, geração de renda....muita coisa boa. Sou fã.
Luccas G R Longo
12:16
Exato!
Só de aves, são mais de 50 espécies diretamente associadas ao consumo dos frutos de juçara!
Gabriela Garcia
12:19
Parabéns pelos projetos e iniciativas! Preciso sair agora. Boa tarde a todos!
Luccas G R Longo
12:20
Valeu, Gabriela!
Pessoal, segurem um pouco.....
Quero tirar uma fotinha!
Wesley Pereira Soares
12:21
Débora e não só a semente, mas como a muda da planta...
Deborah Monnerat
12:22
bacana...vamos conversar
Wesley Pereira Soares
12:21
Débora e não só a semente, mas como a muda da planta...
Deborah Monnerat
12:22
bacana...vamos conversar

ANEXO II. Registro fotográfico da 199ª Reunião Ordinária Remota do Conselho Gestor da APA-CM – Dia 14/04/2021, das 09h30 as 12h, via *Google Meet*.

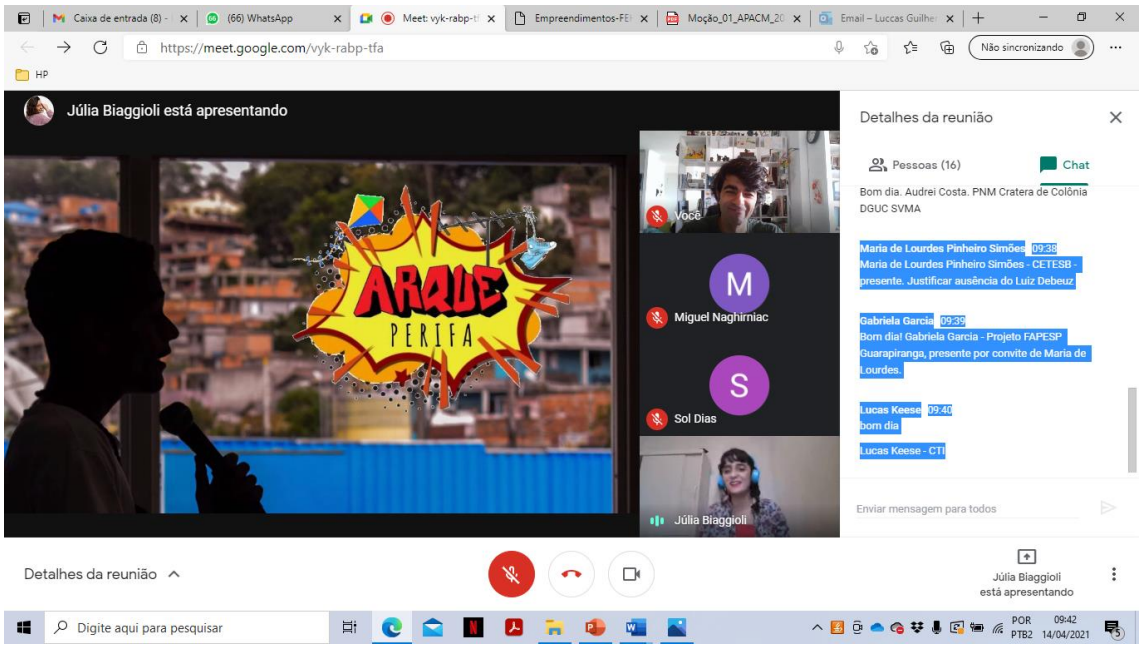

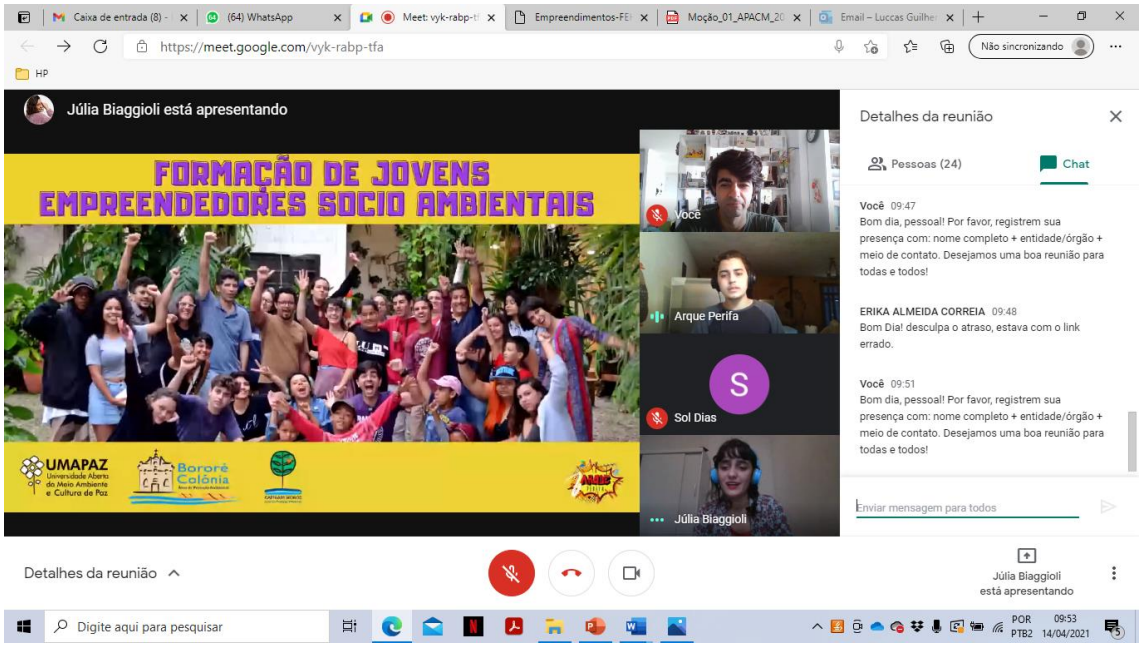

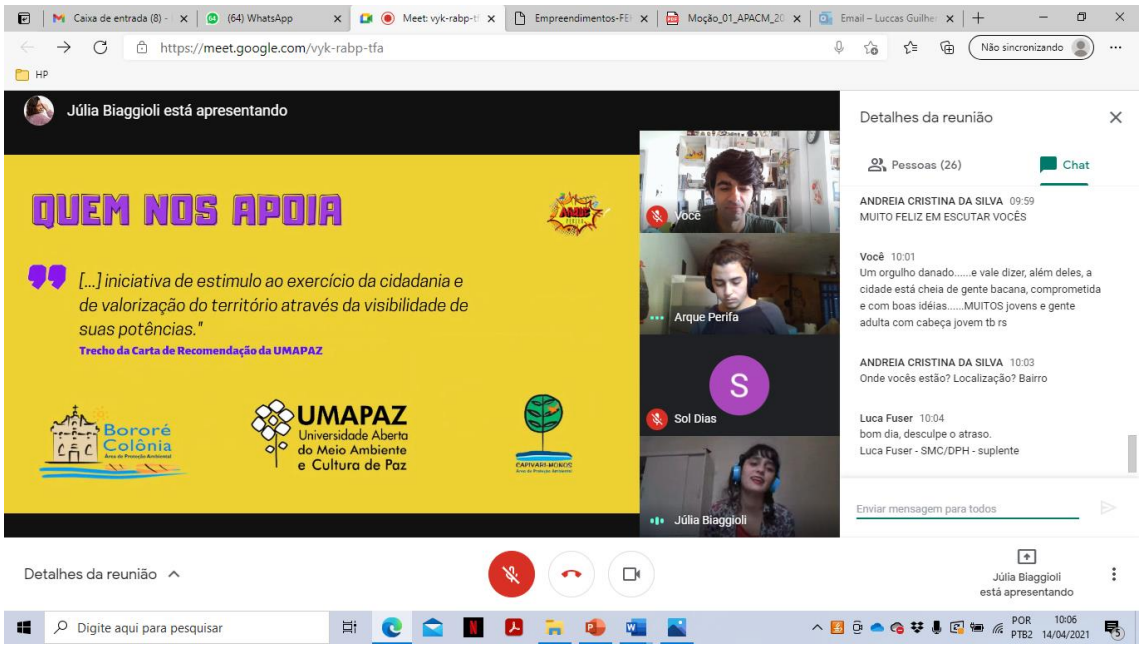
Júlia Biaggioli está apresentando
QUEM NOS APOIA
[...] iniciativa de estimulo ao exercício da cidadania e de valorização do território através da visibilidade de suas potências."
Trecho da Carta de Recomendação da UMAPAZ
Bororé Colônia
UMAPAZ
Universidade Aberta do Meio Ambiente e Cultura de Paz
Detalhes da reunião
Pessoas (26)
Chat
ANDREIA CRISTINA DA SILVA 09:59
MUITO FELIZ EM ESCUTAR VOCÊS
Você 10:01
Um orgulho danado.....e vale dizer, além deles, a cidade está cheia de gente bacana, comprometida e com boas idéias.....MUITOS jovens e gente adulta com cabeça jovem tb rs
ANDREIA CRISTINA DA SILVA 10:03
Onde vocês estão? Localização? Bairro
Luca Fuser 10:04
bom dia, desculpe o atraso.
Luca Fuser - SMC/DPH - suplente
Enviar mensagem para todos
Júlia Biaggioli está apresentando

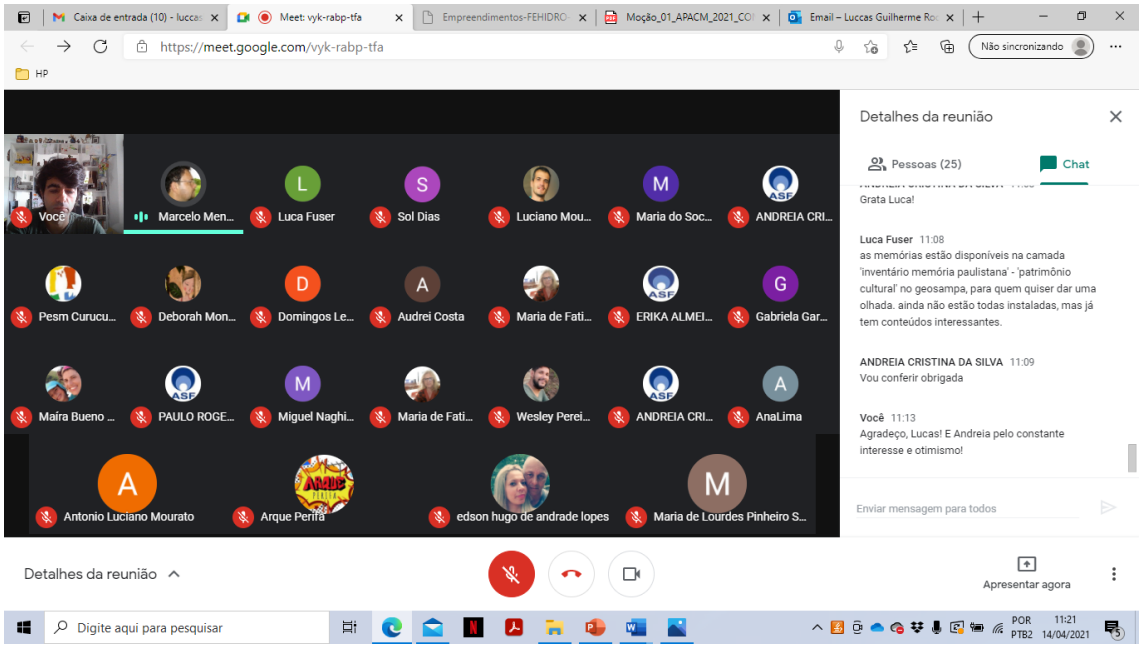
Detalhes da reunião
Pessoas (25)
Chat
Grata Luca!
Luca Fuser 11:08
as memórias estão disponíveis na camada 'inventário memória paulistana' - 'patrimônio cultural' no geosampa, para quem quiser dar uma olhada. ainda não estão todas instaladas, mas já tem conteúdos interessantes.
ANDREIA CRISTINA DA SILVA 11:09
Vou conferir obrigada
Você 11:13
Agradeço, Lucas! E Andreia pelo constante interesse e otimismo!
Enviar mensagem para todos
Apresentar agora

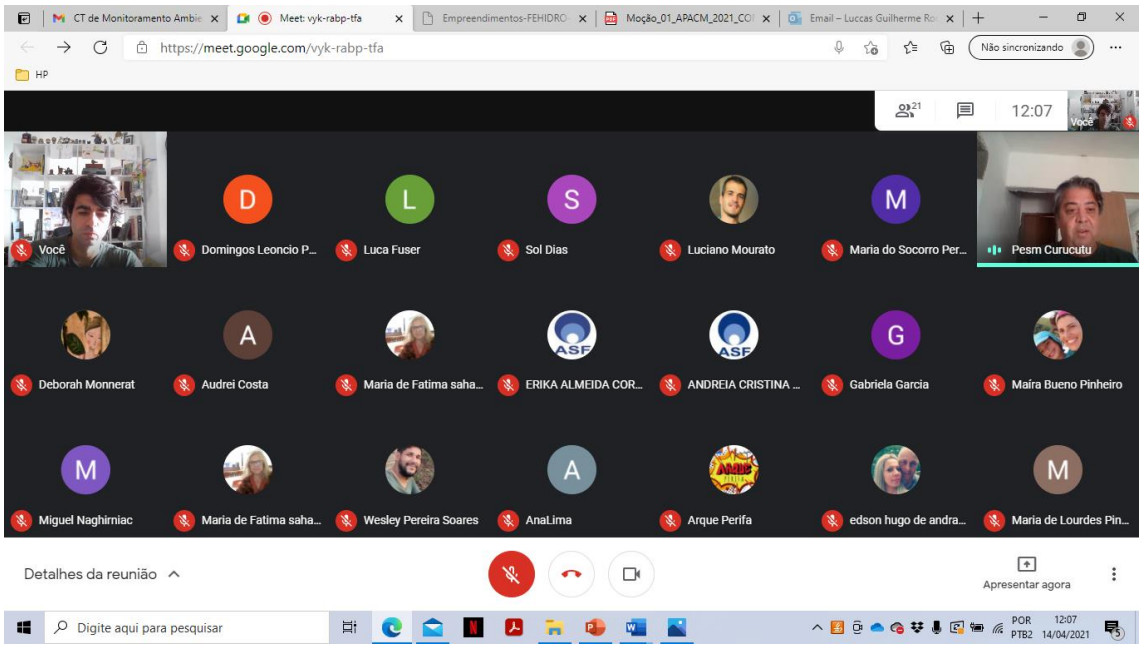
https://meet.google.com/vyk-rabp-tfa
12:07
Você
Domingos Leoncio P...
Luca Fuser
Sol Dias
Luciano Mourato
Maria do Socorro Per...
Pesm Curucutu
Deborah Monnerat
Audrei Costa
Maria de Fatima saha...
ERIKA ALMEIDA COR...
ANDREIA CRISTINA ...
Gabriela Garcia
Maíra Bueno Pinheiro
Miguel Naghirniac
Maria de Fatima saha...
Wesley Pereira Soares
AnaLima
Arque Perifa
edson hugo de andra...
Maria de Lourdes Pin...
Detalhes da reunião
Apresentar agora
Digite aqui para pesquisar

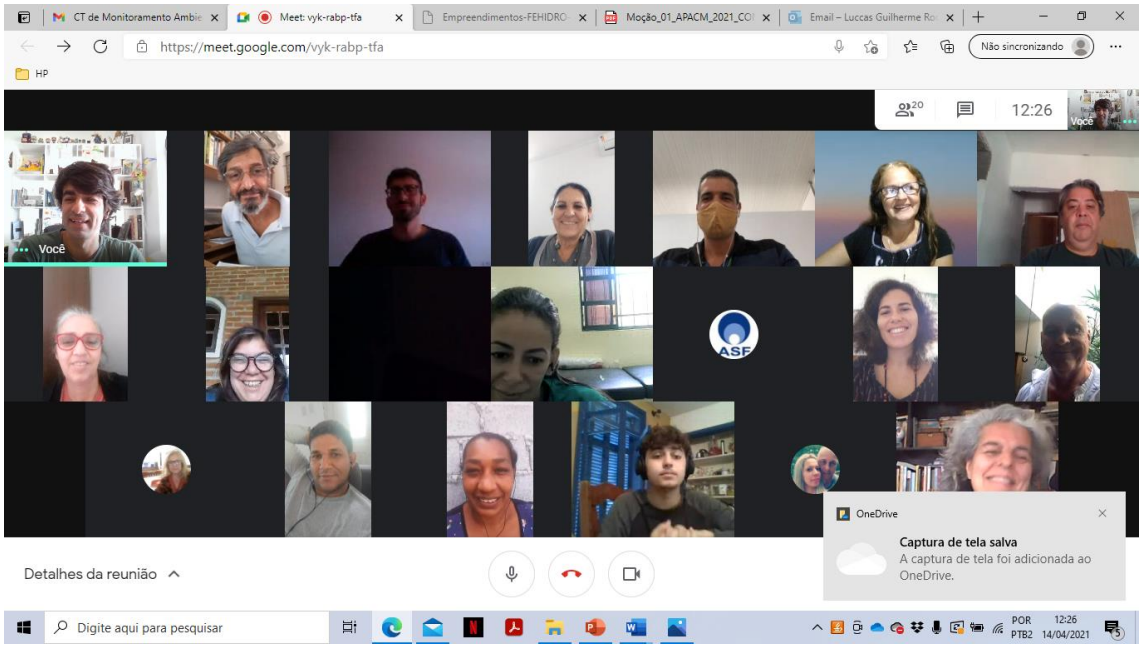
https://meet.google.com/vyk-rabp-tfa
12:26
Você
OneDrive
Captura de tela salva
A captura de tela foi adicionada ao OneDrive.
Detalhes da reunião
Digite aqui para pesquisar

ANEXO III. Documentos deliberados na 199ª Reunião Ordinária Remota do Conselho Gestor da APA-CM: Moção n°01/APACM/2021 e ATAs 197° e 198°.

Câmara Técnica de Turismo, Agricultura e Desenvolvimento Sustentável – CT TADS dos Conselhos Gestores das Áreas de Proteção Ambiental – APAs Capivari-Monos e Bororé-Colônia

Divisão de Gestão de Unidades de Conservação - DGUC/SVMA

Coordenação

Secretaria Executiva dos Conselhos Gestores das

APAs Capivari-Monos e Bororé-Colônia

Moção n° 01/APACM/2021

Moção de Apoio para Renovação e Reativação do

Conselho Gestor do Polo de Ecoturismo de São Paulo – CONGETUR.

À **Sra. Secretária Municipal de Desenvolvimento Econômico, Trabalho e Turismo de São Paulo**,

Aline Cardoso

Ao **Sr. Secretário Municipal de Subprefeituras de São Paulo**,

Alexandre Modonezi

Ao **Sr. Subprefeito de Parelheiros**,

Marco Antonio Furchi

Ao **Sr. Subprefeito de Capela do Socorro**,

Renan Marino Vieira

De acordo com demanda sobre o turismo no território das APAs Capivari-Monos (APA-CM) e Bororé-Colônia (APA-BC), discutida na 198ª Reunião Ordinária Remota do Conselho Gestor da APA Capivari-Monos, ocorrida no dia 03/03/2021; das Diretrizes e Objetivos da Câmara Técnica de Turismo, Agricultura e Desenvolvimento Ambiental das APAs CM e BC – CT TADS APAs, dentre elas, a de municiar os conselhos e fóruns locais, como o Conselho Gestor do Polo de Ecoturismo de São Paulo - CONGETUR; e atendendo as demandas da sociedade civil no que se refere a participação social nas discussões em torno do turismo nas APAs, o Conselho Gestor da APA-CM (Gestão 2019-2021), em sua 199° Reunião Ordinária Remota ocorrida no dia 07 de abril de 2021, quarta-feira, das 9h30 às 12h, pelo aplicativo *Google Meet*; no exercício de suas competências regimentais e atribuições, aprovou, subsidiado pela CT TADS APAs a Moção de Apoio n° 1/APACM/2021 para manifestar seu apoio a renovação e reativação do Conselho Gestor do Polo de Ecoturismo de São Paulo – CONGETUR, colegiado esse previsto pelas Portarias Municipais n° 085/04-SMSP/SPPA/GAB/2011 e n° 17-00 SPPA/GAB/2014, e na Lei Municipal n° 15.953/2014.

Segundo o que foi obtido pela CT TADS APAs, por razões administrativas, o CONGETUR foi paralizado em 2019 por não ter tido seu processo eleitoral iniciado, o que consequentemente, impediu sua renovação de gestão. Com a criação da Secretaria Municipal de Turismo de São Paulo, pasta hoje representada pela Secretaria Municipal de Desenvolvimento Econômico, Trabalho e Turismo – SMDET, através de sua Secretaria Executiva de Turismo, no mesmo ano, foram feitos esforços para reativação desse colegiado. Entretanto, essa etapa ainda não ocorreu devido a necessidade de publicação de Edital específico para esse processo.

O CONGETUR deve ser facilitado e proposto de forma participativa e democrática, pelas Subprefeituras de Parelheiros e de Capela do Socorro, como previsto na Lei Municipal n° 15.953/2014, que cria o “Polo de Ecoturismo de São Paulo” no território das APAs Capivari-Monos e

Bororé-Colônia. Esse colegiado, formado por estrutura uma paritária, deve contar com representantes do Poder Público e da Sociedade Civil, assegurando-se a representação de seus diferentes segmentos sociais locais, como as comunidades indígenas, agricultores, artesãos, guias, monitores ambientais dentre outros. É importante que sua atuação seja integrada e complementar aos demais Conselhos existentes na região, como é o caso, por exemplo, dos Conselhos Gestores das APAs CM e BC e do Conselho Municipal de Desenvolvimento Rural, Solidário e Sustentável de São Paulo, bem como de ser a instância de participação social no controle e nas decisões do planejamento das ações do turismo no território das APAs; e na discussão e previsão de programas de desenvolvimento integrado e sustentado, valorização social, cultural e do patrimônio ambiental local do Plano de Ação Anual das Subprefeituras de Parelheiros e de Capela do Socorro.

No âmbito da gestão de áreas protegidas, em especial das Áreas de Proteção Ambiental das APAs Capivari Monos e Bororé-Colônia, Unidades de Conservação (UC) de Uso Sustentável, segundo a Lei Federal n° 9.985/2000 que estabelece o Sistema Nacional de Unidade de Conservação da Natureza – SNUC, toda e qualquer UC, segundo os Arts. 4° e 5°, deve respectivamente, dentre suas atribuições:

- favorecer condições e promover a educação e interpretação ambiental, a recreação em contato com a natureza e o turismo ecológico;
- assegurar a participação efetiva das populações locais na criação, implantação e gestão das unidades de conservação;
- buscar o apoio e a cooperação de organizações não-governamentais, de organizações privadas e pessoas físicas para o desenvolvimento de estudos, pesquisas científicas, práticas de educação ambiental, atividades de lazer e de turismo ecológico, monitoramento, manutenção e outras atividades de gestão das unidades de conservação;

Na esfera municipal, nas Leis Municipais de criação das APAs CM (n° 13.168/2001) e BC (n° 14.162/2006), consta, dentre seus objetivos o de:

- proteger o uso sustentado dos recursos naturais; a biodiversidade; os recursos hídricos e os remanescentes de Mata Atlântica e o patrimônio arqueológico e cultural;

- promover a melhoria da qualidade de vida das populações e o caráter rural da região.

Em uma UC de Uso Sustentável, o fomento e incentivo às atividades econômicas potencialmente capazes de conviver com a proteção ambiental é fundamental, como é o caso da agricultura agroecológica e o ecoturismo, atividades que podem garantir a sustentabilidade através da economia local. Dessa forma, o Plano de Manejo da APA CM (Portaria Municipal n° 35/SVMA.G/2011), por meio de seus programas de gestão, reconhece a agricultura e o turismo como atividades potenciais para sustentabilidade ambiental, social, econômica e cultural como premissas para seu desenvolvimento na APA-CM, desde que isso seja feito com a inserção da comunidade local em seus diferentes espaços e fóruns de discussão, como é o caso do CONGETUR, e de técnicas e metodologias compatíveis com a conservação da natureza. Vale lembrar que o Polo de Ecoturismo e o CONGETUR foram conquistas discutidas, sugeridas e estabelecidas através do apoio, envolvimento e mobilização realizado pela gestão das APAs, juntamente com o poder público e sociedade civil organizada.

O reestabelecimento do CONGETUR é de extrema importância pelo seu papel na governança turística e que colabora para a gestão integrada nas APAs, e especificamente, para promover e formular propostas de ação para o desenvolvimento do turismo regional de base comunitária, aprimorando o seu desempenho, fundamentação legal, finalidades e principalmente a função pública e a responsabilidade para organização e engajamento social local no desenvolvimento das políticas públicas de turismo, dentre elas, o Plano de Desenvolvimento do Turismo Sustentável do Polo de Ecoturismo de São Paulo e do Plano Municipal de Turismo de São Paulo - PLATUM.

Considerando todo o exposto, o Conselho Gestor da APA Capivari-Monos reitera-se através desta Moção de Apoio, n° 01/APACM/2021, a renovação e reativação do Conselho Gestor do Polo de Ecoturismo de São Paulo – CONGETUR pela ação conjunta entre as Subprefeituras de Parelheiros e de Capela do Socorro e da Secretaria Municipal de Desenvolvimento Econômico, Trabalho e Turismo – SMDET, com apoio dos órgãos e entidades que compõem o Polo de Ecoturismo no territórios das APAs Capivari-Monos e Bororé-Colônia. Esperamos que, após esse processo, além de garantir espaço para a representação dos diferentes segmentos sociais que compõem esse território no CONGETUR,

haja um maior dialogo e integração entre as pautas e ações comuns nos diferentes colegiados e fóruns locais.

São Paulo, 07 de abril de 2021

Cordialmente,

Conselho Gestor da Área de Proteção Ambiental

APA Capivari-Monos

Gestão 2019-2020

ATA DA 197ª REUNIÃO ORDINÁRIA – REMOTA - DO CONSELHO GESTOR DA ÁREA DE PROTEÇÃO AMBIENTAL CAPIVARI-MONOS
Dia 03 de Fevereiro de 202, quarta-feira
Via *Google Meet*

ATA confeccionada por Tatiane Martins
Estagiária - DGUC/SVMA

Conselheiro(a)s Presentes:

SOCIEDADE CIVIL

SETOR	REPRESENTANTES	ASSINATURA
Águias da Serra e Turismo Ltda	Miguel Naghirniac Titular	**Via chat**
Centro de Trabalho Indigenista - CTI **&** **Centro Comunitário São Pancrácio**	Lucas Keese dos Santos Titular Maria de Fátima Saharovsky Suplente	
Associação Empresarial do Polo de Ecoturismo de SP - AMTECI	Solange Dias Titular	
Universidade de Santo Amaro - UNISA	Maria do Socorro Pereira Lippi Titular	

PODER PÚBLICO

SETOR	REPRESENTANTES	ASSINATURA
Secretaria do Verde e do Meio Ambiente - SVMA	Luccas G . R. Longo Presidente	**Via chat**

Secretaria Municipal de Habitação - SEHAB	Alexandra Aguiar Titular	**Via chat**
Secretaria Municipal de Desenvolvimento Urbano -SMDU	Márcia Petrone Suplente	
Subprefeitura de Parelheiros - SMSUB	Antonio Luciano Mourato Suplente	
Secretaria Municipal de Cultura	Paula Nishida Titular Luca Fuser Suplente	
Companhia Ambiental do Estado de São Paulo	Luiz Carlos Debeuz Titular	
SIMA/Fundação Florestal	José Donizetti Suplente	

4. CREDENCIAMENTO DOS PARTICIPANTES

A lista de presença dos conselheiros, conselheiras e ouvintes encontra-se nos anexos a este documento e foi registrada por meio do *chat* do aplicativo *Google Meet*, assim como orienta a Portaria Municipal n° 049/SVMA.G-AJ/2020 e de acordo com o Regimento Interno do Conselho Gestor da APA-CM – Gestão 2019-2021.

5. PAUTA DO DIA

- Deliberação da ATA 196° da Reunião Ordinária Remota da APA-CM realizada no dia 02/12/2020, quarta-feira, das 09h30 às 12h, via *Google Meet*;
- Planejamento para 2021 - APAs Capivari-Monos e Bororé-Colônia;
- Parques Naturais Municipais e PNM Itaim – Atualizações - Marcelo Mendonça & Tiago de Andrade – SVMA/DGUC.

6. **INFORMES GERAIS E DISCUSSÕES**
   - Plano de Manejo da APA Bororé-Colônia - Maurício Marinho – DGUC/SVMA;
   - Campanha de Análise de Água para Produção Rural - Domingos Leôncio – Ligue Os Pontos – LOP/SMDU;
   - Demais informes.

Deu-se abertura à reunião e às pautas.

PAUTA DO DIA

Luccas G. R. Longo (DGUC/SVMA) inicia a reunião, e dá bom dia a todos e todas e agradece o(a)s conselheiro(a)s e ouvintes presentes na reunião. Ele destaca a importância do(a)s conselheiros, conselheiras e ouvintes, registrarem sua presença no *chat*, com: nome completo, entidade/instituição e meio de contato, para que posteriormente seja validada a presença e aprovação da ATA e eventuais deliberações pela planária, conforme orientação da Portaria n° 049/SVMA.G-AJ/2020 e de acordo com o Regimento Interno do Conselho Gestor da APA-CM – Gestão 2019-2021. Apresenta a pauta do dia e enfatiza, as novidades que serão contadas sobre os PNMs Parques Naturais Municipais, sobretudo no PNM Itaim, que segue agora com a gestão de Tiago Andrade (DGUC/SVMA). Informa, como em toda reunião, que haverá dois momentos para perguntas, um após a pauta principal e outro, após os informes.

Deliberação da ATA 196° da Reunião Ordinária da APA CM realizada no dia 02/12/2020, quarta-feira, via Google Meet.

Luccas G. R. Longo (DGUC/SVMA) inicia a reunião abre a votação pelo chat, solicitando a manifestação das conselheiras e conselheiros para aprovação da ATA 196°. Após o registro e contagem no chat, a referida ATA é aprovada pela maioria, 08 votos, dos Conselheira(o)s presentes, ou seja, acima do quórum mínimo para

deliberação conforme o Regimento Interno do Conselho Gestor da APA-CM (Gestão 2019-2021). A título de documentação, o registro do chat dessa reunião pode ser observado em anexo a essa ATA.

Planejamento para 2021 - APAs Capivari-Monos e Bororé-Colônia.

Luccas G. R. Longo (DGUC/SVMA) comenta que haverá a atualização das informações a respeito do Plano de Manejo da APA Borore-Colônia pelo gestor, Maurício Marinho (DGUC/SVMA), e que esse novo instrumento, trará colaborações e discussões importantes novidades para a revisão do Plano de Manejo da APA Capivari Monos, que se encontra atualmente em tratativas para celebração de contrato entre o FEHIDRO e a SVMA. Teremos também a participação do Sr. Domingos Leôncio Pereira (LIGUE OS PONTOS/SMDET) a respeito da Campanha para Análise de Água para a Produção Rural em propriedades rurais nas APAs Capivari-Monos e Bororé-Colônia, uma iniciativa que o Projeto Ligue os Pontos (SMDET/Fundação Bloomberg) está iniciando.

Luccas G. R. Longo (DGUC/SVMA) enfatiza a importância da participação do conselho gestor nas reuniões, especialmente, nas discussões em torno da revisão do Plano de Manejo da APA-CM e também para o processo eleitoral, que no segundo semestre, de acordo com as orientações da Coordenadoria de Gestão de Colegiados - CGC da SVMA, promoverá a renovação desse Conselho Gestor, bem como o da APA-BC. Cita que no ano de 2020, encerraria a gestão da APA Borore-Colônia, mas que foi prorrogada por 6 meses devido a pandemia do coronavírus por meio da Portaria nº 049/SVMA.G-AJ/2020. A expectativa é que se consiga realizar o processo eleitoral no segundo semestre de 2021, desde que hajam condições sanitárias e/ou suporte para o processo. A APA Capivari Monos, completará em Setembro de 2021, seu Biênio de gestão e até lá, a expectativa é também realizar a renovação deste Conselho Gestor em paralelo ao da APA-BC. Ele espera, assim como todos e todas, que também haja a renovação do CADES de Parelheiros e a reativação do CADES de Capela do Socorro, ambos já objeto de

Moção (nº 01/APACM/2019) dos Conselhos Gestores das APAs CM e BC. Luccas, ressalta que, de qualquer forma, os Conselhos das APAs seguirão apoiando e fortalecendo os outros conselhos e fóruns de discussão local. Diz que ainda não é possível ter um panorama de quando as reuniões presenciais voltarão, devido ao agravamento sanitário pela pandemia no Brasil, em especial em São Paulo. Em todo caso, é provável que haja uma nova Portaria Municipal, estabelecendo novos prazos e/ou orientações sobre as reuniões remotas. Sendo assim, seguiremos mantendo a gestão remota, através das reuniões ordinárias, das Câmaras Técnicas - CTs e Grupos de Trabalho – GTs dos colegiados das APAs CM e BC. Lembra que entre o final do ano de 2019 e 2020, as CTs tiveram suas Diretrizes e Objetivos de gestão determinados. Esse processo foi realizado em conjunto, canalizando energias e esforços de Conselheira(o)s e técnicos da SVMA. Além disso, destaca que em paralelo, também foi produzido um Plano Emergencial de Monitoramento Ambiental nas APAs, documento esse apresentado e validado na 196ª Reunião Ordinária Remota do Conselho Gestor da APA-CM (02/12/2019). O Plano está sendo preparado para ser encaminhamento aos gabinetes das Secretarias Municipais, Subprefeituras (Parelheiros e Capela do Socorro) e demais órgãos e que fazem parte do Convênio entre os Governos do Estado e Prefeitura de São Paulo, Operação Integrada Defesa das Águas - OIDA. A expectativa, além de compartilhar o referido Plano, é destacar nossa disposição, caso haja interesse, de apresenta-lo aos órgãos e destacar a necessidade de que a OIDA seja implementada através dos subsídios do Plano. Embora a OIDA tenha sido renovada em Março de 2020, ainda não foi implementada e ausência de integração, planejamento e ação dos órgãos de fiscalização e policiamento ambiental, tem trazido consequências negativas para as áreas protegidas da Zona Sul de São Paulo.

Mauricio Marinho (DGUC/SVMA) ressalta essa necessidade da implementação da OIDA e fortalece a função das CTs conjuntas para aplicação dos programas de

gestão dos Planos de Manejo, bem como de outras políticas públicas, e que o Plano Emergencial é um desses resultados.

Luccas Longo (DGUC/SVMA) destaca o comentário de Mauricio Marinho (DGUC/SVMA) e cita que as Diretrizes e Objetivos das CTs, ajudaram a ancorar os programas de gestão do Plano de Manejo da APA da Borore-Colônia e que esse resultado, trará boas discussões durante a revisão do Plano de Manejo, especialmente na avaliação de seus programas de gestão. As APAs realizaram em 2020, dezenas de reuniões remotas de CTs e que isso, além da participação social, foi primordial para estabelecimento dessas Diretrizes e Objetivos. Informa que essas Diretrizes e Objetivos, podem e devem, caso seja necessário, ser analisadas e atualizados sempre que os Conselhos forem renovados, para que possam ter a oportunidades de trazer suas opiniões e olhares.

Luccas G. R. Longo (DGUC/SVMA) informa que a expectativa é que se conclua o Plano de Manejo da APA Bororá-Colônia, entre Março e Abril de 2021 e que o início da Revisão do Plano de Manejo da APA Capivari-Monos, após celebração de contrato entre o FEHIDRO e a SVMA, seja realizada no primeiro semestre de 2021. Qualquer nova informação, ele se compromete, como vem sendo feito, de compartilhar com esse Conselho Gestor. Cita também outras iniciativas e trabalhos desenvolvidos nas CTs, como o GT Trilhas Interparques, coordenado pelo Marcelo Mendonça (DGUC/SVMA), grupo integrante da CT de Turismo, Agricultura e Desenvolvimento Sustentável das APAs e das atividades do GT Cratera de Colônia/CT Educação Ambiental das APAs, coordenado pela Paula Nishida (SMC/DPH). Além disso, atualiza o Conselho Gestor sobre o projeto "Um Tempo com a Natureza", iniciativa aprovado pela Fundação O Boticário em 2020 e que está sendo coordenado pelo Centro de Pesquisa e Ensino do Instituto Israelita Albert Einstein. Essa iniciativa, como já foi divulgado, terá a parceria da APA-CM e a expectativa é que envolva suas áreas de verdes e demais áreas protegidas. O projeto terá segundo ele, uma importante discussão de uma nova categoria de turismo, o de bem estar e saúde, além é claro, de associar as áreas verdes e áreas

protegidas como ambientes de conexão com a natureza e laboratórios para pesquisa das relações entre a saúde humana e a natureza.

Parques Naturais Municipais e PNM Itaim – Atualizações - Marcelo Mendonça & Tiago de Andrade – SVMA/DGUC.

Marcelo Mendonça (DGUC/SVMA) agradece o convite e a participação de todos os conselheiros. Compartilha ao conselho, como está o andamento, no âmbito da CT de Turismo, Agricultura e Desenvolvimento Sustentável – CT TADS APAs, do GT Trilhas Interparques. Ele explica que em conjunto com a Trilha Interparques, há a Rede de Trilhas de Longo Percurso, uma iniciativa de trilheiros e servidores de (UCs) Unidades de Conservação de todo o país, que através de uma portaria conjunta entre o Ministério do Meio Ambiente - MMA, ICMBio e o Ministério do Turismo - MTUR, criaram a rede nacional de trilhas de longo percurso e coletividade. A função dessas trilhas é interligar as Unidades de Conservação e os ecossistemas naturais. Marcelo (DGUC/SVMA), comenta que a Trilha Interparques, iniciativa integrante dessa proposta, irá no extremo sul, interligar 10 unidades de conservação e outras áreas protegidas, como a Terras Indígena – TI Tenondé-Porã/APA-CM. A proposta da Trilha Interparques começará pela primeira balsa, na APA Borore Colonia, PNMs Bororé, Varginha, Itaim, Jaceguava, em seguida, saindo do munícipio de São Paulo, partindo para o Parque Estadual Várzea do Embu Guaçu (SP). Posteriormente, irá retornar para o município de São Paulo, seguindo o caminho pela APA Capivari-Monos, Parque Natural Municipal Cratera de Colônia, TI Tenondé-Porã, Parque Estadual da Serra do Mar – PESM/Núcleo Curucutu, retornando pela RPPN Sítio Curucutu, em direção novamente a primeira balsa, na APA Bororá-Colônia.

Segundo o Marcelo (DGUC/SVMA), há uma proposta também sobre as atividades, que fomentara o comercio local e de turismo, como campings, hostels, hotéis e como o comercio de alimentação, com cafés, padarias, bares, bistrôs, restaurantes e barracas de produtos agrícolas, lojas de artesanato, comércio de roupas e objetos para caminhada. Além da formação de grupos voluntários e/ou monitores,

para colaborar na manutenção e gestão da trilha, pois ela também é do interesse de toda a comunidade. Nesse sentido, o GT Trilhas Interparques está em fase inicial de levantamento de informações pelos subgrupos que compõem o GT. A coordenação deles é feita pelos gestores e gestoras de PNMs da DGUC/SVMA em colaboração com representantes de segmentos sociais locais e de interesse de cada subgrupo. Ele comenta que novas informações serão compartilhadas nas reuniões da CT TADS e dos Conselhos Gestores das APAs

Luccas Longo (DGUC/SVMA) agradece a apresentação de Marcelo Mendonça (DGUC/SVMA) sobre a Trilha Interparques e ressalta que na próxima sexta-feira, será realizada outras reunião remota do GT Trilhas/CT TADS APAs e que será importante poder contar com os conselheiro(a)s das duas APAs. Aproveita para dar boas-vindas ao Tiago Andrade (DGUC/SVMA), novo gestor do PNM Itaim e o convida para se apresentar ao Conselho.

Tiago Andrade (DGUC/SVMA) agradece e comenta que está muito feliz em poder dar continuidade ao trabalho do antigo gestor do PNM Itaim, Vinicius de Almeida. Se coloca à disposição de todos e todas e que pretende estar nas reuniões dos Conselhos Gestores das APAs Capivari-Monos e Bororé-Colônia e demais atividades.

Campanha de Análise de Água para Produção Rural - Domingos Leôncio – Ligue Os Pontos – LOP/SMDU.

Domingo Leôncio (Projeto Ligue os Pontos – LOP/SMDET) inicia sua apresentação sobre a campanha promovida pelo LOP, para coleta e análise de água em propriedades rurais na Zona Sul (Grajaú, Parelheiros e Marsilac). Ele comenta que será um plano de amostragem e análise da água para as UPAs - Unidades de Produção Agropecuárias cadastradas pelo Projetto LOP e que a iniciativa tem como objetivo analisar a água utilizada na produção agrícola da zona rural sul e estabelecer uma relação entre a qualidade da água utilizada para os processos de produção, saneamento rural e de outras atividades agropecuárias. Cita que a

maior parte do território possui sistema precário de saneamento, quando ele é presente, pois muitas propriedades não o têm, bem como acesso aos serviços públicos. Neste projeto, que reúne 524 produtores cadastrados, foram escolhidos 159 para serem atendidos nessa campanha, que envolve também a Casa de Agricultura Ecológica - CAE de Parelheiros. Esses produtores são classificados como mistos, produzindo tanto ornamentais, quanto hortaliças. Alguns destes produtores já cadastrados no projeto, utilizam água de distribuição pública pela SABESP, mas também usam fontes alternativas, como poços, nascentes, rios, poços artesianos e captação de água da chuva. O número de amostras deste projeto será dividido por duas categorias, como amostra de análise simples e outras terão uma análise mais complexa e que envolve todos os parâmetros do exigidos pelo Ministério da Saúde - MS. Os resultados e levantamento devem ser finalizados até o final de Março de 2021, e depois serão apresentados nos Conselhos das APAs e no Conselho Municipal de Desenvolvimento Rural, Solidário e Sustentável - CMDRSS.

Luccas G. R. Longo (DGUC/SVMA) agradece a apresentação do Domingos Leôncio (LOP/SMDET) e ressalta que a campanha será acompanhada pela CT de Saneamento e Infraestrutura Ambiental das APAs – CT SAN APAs e que inclusive, ocorrerá no dia 08 de fevereiro das 14h30 às 15h30. Cita a importância da presença dos representantes da SBESP e das Subprefeituras de Parelheiros e Capela do Socorro. Comenta que a intenção da CT SAN APAs é não só fazer o acompanhamento, mas dar seu apoio na articulação entre órgãos e atores e discutir perspectivas futuras para que os resultados da campanha sejam aplicados em ações e políticas públicas.

Plano de Manejo da APA Bororé-Colônia - Maurício Marinho – DGUC/SVMA.

Mauricio Marinho (DGUC/SVMA) compartilha uma breve apresentação do Plano de Manejo da APA Bororé-Colônia. Ele comenta que o andamento da elaboração do Plano está em sua fase final de elaboração. Esse novo instrumento teve a aprovação e os recursos do FEMA. Através disso, uma empresa especializada foi

contratada (a STCP, de Curitiba-PR) para sua elaboração e que a mesma atua desde outubro de 2019 nas atividades previstas no Termo de Referência – TR do Plano. O processo de elaboração do Plano teve como ênfase o diagnóstico, oficinas participativas remotas, zoneamento e programas de gestão. Todo o processo foi acompanhado e analisado pelo Grupo Técnico de Acompanhamento - GTA da Secretaria Municipal do Verde e do Meio Ambiente - SVMA, além da participação e empenho do Conselho Gestor da APA Bororé-Colônia, através do Grupo de Acompanhamento do Conselho Gestor da APA-BC. Além das reuniões do GTA, o GT do Conselho Gestor, esse último formado pelo conselheiro, Sr. Francisco Junior e das conselheiras, Fátima Saharovisk (também conselheira da APA-CM) e Ciléia Biaggioli, contribuíram para a elaboração do Plano. Devido a pandemia, a participação social de todo esse processo ocorreu de forma remota, o que ocasionou tambpem em uma série de adaptações. Ao final da apresentação, Mauricio Marinho (DGUC/SVMA) agradece a colaboração e trabalhos dedicados pela Tatiane Martins, estagiária da APA-BC e que se despede da SVMA, devido ao fim de seu contrato de estágio. Ele e Luccas G. R. Longo (DGUC/SVMA), agradecem o companheirismo durante este 1 ano juntos. Ela também é parabenizada e reconhecida pelos conselheiro(a)s e demais presentes na reunião.

Luccas Longo (DGUC/SVMA) agradece a todos, relembra a agenda aprovada nessa reunião e que irá compartilhar pelos meios oficiais, aos conselheiros e conselheiras, além dos informes.

Mauricio Marinho (DGUC/SVMA) comenta que dia 05 de fevereiro, haverá a reunião remota da CT de Turismo, Agricultura e Desenvolvimento Sustentável das APAs – CT TADS, das 10h30 as 11h30. Dia 08 de fevereiro, será a vez da reunião remota da CT de Saneamento e Infraestrutura Ambiental das APAs – CT SAN APAs, das 14h as 15h30. E pede a participação, se possível de todos os conselheiros e conselheiras.

Luccas Longo (DGUC/SVMA) relembra que na próxima reunião remota da CT de Monitoramento Ambiental das APAs – CT MA APAs, terá uma pauta a respeito da compensação ambiental da RUMO, empresa que que utiliza a linha ferroviária duplicada no trecho que passa pela APA Capivari e Terra Indígena Tenondé-Porã.

Lucas Keese (CTI) comenta que é necessária a anuência do Conselho Gestor da APA-CM para a melhoria de acesso (de vias já existentes) nas aldeias guarani no Barragem e Marsilac, mais precisamente, Yyrexakã e Tape-Mirim. Trata-se de um atendimento ao Componente Indígena do Plano Básico Ambiental – CI-PBA.

Demais informes.

Luccas G. R. Longo (DGUC/SVMA) aproveita para informar que está prevista para este ano de 2021, a revisão do Plano Diretor Estratégico de São Paulo – PDE e que espera, que as representantes da SMUL, tragam mais informações nas próximas reuniões. Aproveita para agradecer a presença e a participação de todos os conselheiros, conselheiras e demais convidados e ouvintes.

A reunião foi finalizada.

São Paulo (SP), 03 de Fevereiro de 2021.

Luccas Guilherme R. Longo
Presidente do Conselho Gestor
Gestor – APA Capivari-Monos

Tatiane Martins
Estagiária – Secretaria
Executiva das APAs Capivari-
Monos e Bororé-Colônia

ANEXO I. CHAT DA REUNIÃO - VALIDAÇÃO DA PRESENÇA POR MEIO DO CHAT do Google Meet

Tatiane Lima
08:24
Bom dia a todos!
Maria do Socorro Pereira Lippi
08:28
Bom dia a todos!
water tesch
08:29
Lucas, colegas, surgiu uma tarefa vou ter que dedicar, mas certamente as informsações ficam no drive. Tenho interesse em seguir os planos das instituições na APA, pois Parelheiros e um vetor de desastre ambiental que necessita ser assumido pela cidadania, ate breve
Tatiane Lima
08:31
desliguei meu microfone, pois está dando eco.
tá legal!
Tatiane Lima
08:32
Saudade demais da Unisa!
kkkkkkkk
Maria do Socorro Pereira Lippi
08:32
Também estou com saudades Tathy
Tatiane Lima
08:33
Nos vemos em breve! ;*

Marcelo Mendonça

08:33

Bom dia

estou sem microfone, vou entrar pelo celular tbm

Tatiane Lima

08:35

Bom dia!

Maíra Bueno Pinheiro

08:36

Lista de presença Maíra Bueno Pinheiro - Funai/CTL São Paulo

Márcia Petrone

08:38

Márcia Petrone - SMUL suplente

Feliz Ano Novo!

Bom dia

Luiz Debeuz

08:40

Bom dia Luiz Debeuz da CETESB

Sol Dias

08:40

Bom Dia Solange Dias Titular segmento Entidades

Luccas Longo

09:14

Pessoal, já abrimos para perguntas, ok? Márcia, segura ai! rs

Luccas Longo

09:17

Estou sem força, pessoal! A apresentação caiu. Entrei pelo celular rs

Quer dizer, a força da minha casa acabou. A minha, não. Rs

Miguel Naghirniac

09:25

PARABÉNS! Trabalho muito bonito

Maíra Bueno Pinheiro

09:36

Luccas e Marcelo, a apresentação foi feita normalmente, até o final.

Marcelo Mendonça

09:37

obrigado

Luccas Longo

09:38

Ok, Maíra. Grato.

Maíra Bueno Pinheiro

09:39

Pelo que entendi, Márcia havia perguntado sobre aquela reforma de casa de madeira que a que seria destinada.

Sol Dias

09:44

Aprovada a Ata

Miguel Naghirniac

09:44

Aprovada

lucas CTI

09:45

aprovada

Audrei Costa

09:45

Vender coisas dentro de parques é complicado por ser um local público então acredito que isso seja uma coisa a longo prazo.

Maíra Bueno Pinheiro

09:53

Seria legal o Maurício fechar o áudio. Quando ele tem ruído, corta o Domingos.

Luccas Longo
09:53
Assim como a participação da SABESP e Subprefeitura de Parelheiros e Capela do Socorro
Luccas Longo
09:55
E claro, de vcs
Maria de Lourdes Pinheiro Simões
10:00
Poderia enviar a gravação da fala do Domingos?
Gabriela Garcia
10:00
Bom dia! Gabriela Garcia - Projeto FAPESP. Vim a convite da Maria de Lourdes para ver a apresentação sobre a análise da água.
Maria do Socorro Pereira Lippi
10:06
Domingos quero deixar registrado a importância desse projeto e fico, particularmente, muito feliz-segura por ter você participando.
Luccas Longo
10:06
Bravo, Socorro! Contamos com vc tb!
Bem vinda, Gabriela!
Wesley Pereira Soares
10:10
Bom dia a todos ! e´um prazer participar com todos vcs,
Maria do Socorro Pereira Lippi
10:06
Domingos quero deixar registrado a importância desse projeto e fico, particularmente, muito feliz-segura por ter você participando.
Luccas Longo

10:06

Bravo, Socorro! Contamos com vc tb!

Bem vinda, Gabriela!

Wesley Pereira Soares

10:10

Bom dia a todos ! e´um prazer participar com todos vcs,

Maria do Socorro Pereira Lippi

10:12

Olá Wesley

Luccas Longo

10:12

Bem vindo, Wesley

Wesley Pereira Soares

10:15

Obrigado, nos aqui do Curucutu conhecemos diversas produtores aqui da região, que participa do projeto ligue os pontos... Parabéns a todos os envolvidos é um projeto sensacional.

ATA DA 198ª REUNIÃO ORDINÁRIA – REMOTA - DO CONSELHO GESTOR DA ÁREA DE PROTEÇÃO AMBIENTAL CAPIVARI-MONOS
Dia 03 de Março de 2021, quarta-feira
Via *Google Meet*

ATA confeccionada por Luccas G. R. Longo
DGUC/SVMA

Conselheiro(a)s Presentes:

SOCIEDADE CIVIL

SETOR	REPRESENTANTES	ASSINATURA
Águias da Serra e Turismo Ltda	Miguel Naghirniac Titular	**Via chat**
Centro de Trabalho Indigenista - CTI **&** **Centro Comunitário São Pancrácio**	Lucas Keese dos Santos Titular Maria de Fátima Saharovsky Suplente	
Associação Empresarial do Polo de Ecoturismo de SP - AMTECI	Solange Dias Titular	
Universidade de Santo Amaro – UNISA	Maria do Socorro Pereira Lippi Titular	

PODER PÚBLICO

SETOR	REPRESENTANTES	ASSINATURA
Secretaria do Verde e do Meio Ambiente – SVMA	Luccas G . R. Longo Presidente Maurício de Alcântara Marinho Suplente	**Via chat**

Secretaria Municipal de Habitação – SEHAB	Alexandra Aguiar Titular	**Via chat**
Secretaria Municipal de Cultura	Paula Nishida Titular	
Companhia Ambiental do Estado de São Paulo	Maria de L. P. Simões Suplente	
SABESP	Richard Welsch Titular Clodualdo Silveira Suplente	

7. CREDENCIAMENTO DOS PARTICIPANTES

A lista de presença dos conselheiros, conselheiras e ouvintes encontra-se anexada a este documento, no Anexo I, e foi registrada por meio do *chat* do aplicativo *Google Meet*, assim como orienta a Portaria Municipal nº 049/SVMA.G-AJ/2020 e de acordo com o Regimento Interno do Conselho Gestor da APA-CM – Gestão 2019-2021.

8. PAUTA DO DIA

- Planejamento das APAs Capivari-Monos e Bororé-Colônia;
- Câmara Técnica - CT de Monitoramento Ambiental das APAs – Documentos para aprovação: (1) Plano Emergencial para OIDA – Carta nº 01/APACM/2021 e (2) Manifestação sobre Compensação Ambiental da RUMO na Terra Indígena - TI Tenondé-Porã/APA Capivari-Monos – Carta nº 02/APACM/2021.

9. INFORMES GERAIS E DISCUSSÕES

- Plano de Manejo da APA Bororé-Colônia - Maurício Marinho – DGUC/SVMA;

- Projeto Sementeira – DPPEA/UMAPAZ – Fernanda Luchiari & Sônia Joana – DPPEA/UMAPAZ/SVMA;
- Demais informes.

Deu-se abertura à reunião e às pautas.

PAUTA DO DIA

Luccas G. R. Longo (DGUC/SVMA) inicia a reunião, e dá bom dia a todos e todas e agradece o(a)s conselheiro(a)s e ouvintes presentes na reunião. Ele destaca a importância do(a)s conselheiros, conselheiras e ouvintes, registrarem sua presença no *chat*, com: nome completo, entidade/instituição e meio de contato, para que posteriormente seja validada a presença e aprovação dos documentos (Cartas n°1 e n°02/APACM/2021) previstos para serem deliberados na presente reunião, conforme orientação já encaminhada e que cumpre a Portaria n° 049/SVMA.G-AJ/2020 e o Regimento Interno do Conselho Gestor da APA-CM – Gestão 2019-2021. Ele informa que a ATA da 197ª Reunião Ordinária Remota do Conselho Gestor da APA Capivari-Monos (03/02/2021) será colocada para deliberação na 199ª Reunião Ordinária Remota de Abril/2021 (03/04/2021), por não ter sido finalizada a tempo para que pudesse ser analisada e deliberada pela plenária. Apresenta a pauta do dia e informa, como em toda reunião, que haverá dois momentos para perguntas, um após a pauta principal e outro, após os informes.

Planejamento para 2021 - APAs Capivari-Monos e Bororé-Colônia.

Luccas G. R. Longo (DGUC/SVMA) inicia comentando a respeito dos Planos de Manejo das APAs Borore-Colônia e Capivari-Monos. Sobre o primeiro, destaca que está em fase de finalização e que o Conselho Gestor da APA Bororé-Colônia irá deliberar esse novo instrumento em Reunião Ordinária (como estabelece o Sistema Nacional de Unidades de Conservação da Natureza – SNUC/Lei Federal n° 9,985/2000 e a Lei de criação da APA Bororé-Colônia/Lei Municipal n° 14.162/2006) e que mais informações serão compartilhadas pelo gestor, Maurício Marinho (DGUC/SVMA), nos Informes dessa reunião. A respeito da Revisão do Plano de

Manejo da APA Capivari-Monos, Luccas informa que a SVMA está em tratativas com o FEHIDRO e a agente técnica do projeto (da Fundação Florestal/SIMA), para planejamento, orientação e disponibilização de documentos necessários para celebração de contrato entre a SVMA e o agente financeiro (Banco do Brasil), assim como o FEHIDRO e posteriormente, a(s) empresa/órgãos(s) especializados para elaboração da revisão do Plano de Manejo, que terá contrapartida técnica feita pela SVMA, no que diz respeito ao levantamento de dados primários da flora e fauna. Segundo ele, a expectativa para o término dessas tratativas e da celebração contratual é até o primeiro semestre de 2021.

A respeito das Câmaras Técnicas - CTs e Grupos de Trabalho – GTs das APAs CM e BC, Luccas G. R. Longo (DGUC/SVMA) informa que várias reuniões remotas e trabalhos estão sendo realizadas e desenvolvidos. E destaca:

1. A CT de Saneamento e Infraestrutura Ambiental – CT SAN APAs, acompanha demanda sobre os córregos do PNM Varginha e de sua Zona de Amortecimento, além da campanha de coleta e análise de água para produção rural pelo Projeto Ligue Os Pontos – LOP/SMDET. Após a finalização dos trabalhos, estes serão compartilhados para os Conselhos Gestores das APAs. A próxima reunião do CT-SAN APAs foi marcada para o dia 11/03/2021, das 14h30 a 15h30, via Google Meet;

2. A CT de Monitoramento Ambiental – CT MA APAs, se reuniu para elaboração de duas manifestações que serão objeto de deliberação na reunião de hoje: a (1) carta sobre a manifestação do Conselho Gestor para encaminhamento do Plano Emergencial nas APAs Capivari-Monos e Bororé-Colônia para subsidiar a Operação Integrada Defesa das Águas (convênio entre os governos do Estado e Prefeitura de São Paulo para proteção dos mananciais e que embora tenha sido renovado, ainda não foi implementando) e (2) da carta sobre a manifestação do Conselho Gestor sobre o Componente Indígena na Compensação Ambiental para a Terra Indígena – TI Tenondé-Porã;

3. A CT de Educação Ambiental das APAs – CT EA APAs, tem se reunido através do GT Cratera de Colônia, iniciativa organizada para elaboração de projeto pedagógico da Cratera de Colônia e que reúne secretarias municipais, universidades, órgãos, instituições e entidades da sociedade civil. Mais informações serão trazidas pela sua coordenadora, a sra. Paula Nishida (DPH/SMC) na próxima (199ª) Reunião Ordinária do Conselho Gestor da APA-CM, no dia 03/04/2021. A próxima reunião do GT Cratera de Colônia/CT-EA APAs está marcada para o dia 09/03/2021, das 14h30 a 16h, via Google Meet;

4. A CT de Turismo, Agricultura e Desenvolvimento Sustentável das APAs – CT TADS APAS, tem se organizado através do GT Trilhas Interparques, coordenado pelo Sr. Marcelo Mendonça (DGUC/SVMA) e por meio dos seus subgrupos, estes coordenados pelos gestores e gestoras da DGUC/SVMA, com a colaboração de outros técnicos, especialistas e de representantes da sociedade civil local. O GT está em fase final de levantamento de informações e que também serão apresentadas na próxima (199ª) Reunião Ordinária do Conselho Gestor da APA-CM, no dia 03/04/2021. Luccas aproveita para destacar que a CT TADS APAs tem dois planos de trabalho que foram desenvolvidos no ano passado, durante o programa piloto de aceleração de unidades de conservação pelo ICLEI/SENSE LAB. Os planos escolhidos pelo grupo que participou das oficinas (formado por técnicos do poder público e da sociedade civil), foram de Agricultura e Turismo, duas atividades que podem, quando bem conduzidas, gerar benefícios econômicos e ambientais locais para a APA-CM, como já há exemplos no histórico dessa unidade. Ele aproveita para manifestar que uma das metas do Plano de Trabalho de Turismo é a reativação do Conselho Gestor do Polo de Ecoturismo de São Paulo – CONGETUR e sobre isso, solicita se a conselheira, Solande Dias (AMTECI) gostaria de complementar com algo.

Solange Dias (AMTECI/Conselheira da APA-CM) agradece a oportunidade e comenta que o apoio dos Conselhos Gestores das APAs é e sempre foi muito importante e que se dispõem a colaborar nos trabalhos. Luccas G. R. Longo

(DGUC/SVMA) sugere que o Conselho Gestor elabore uma moção de apoio ao CONGETUR, bem como possa acompanhar as atividades que serão promovidas pelo Centro de Capacitação no PAT Parelheiros. Com o acordo de todos e para que se possa organizar os trabalhos, a próxima reunião da CT-TADS APAs é marcada para o dia 24/03/2021, das 10h30 a 11h30, via Google Meet. Nessa ocasião, a sra. Solange Dias (AMTECI/Conselheira da APA-CM) fará uma apresentação do Centro de Capacitação que está sendo construído no Posto de Atendimento ao Turista – PAT Parelheiros e encaminhará antes de reunião, informações para serem adicionadas na futura moção de apoio.

Os outros projetos que tem como parceira, a APA-CM, como o "Um tempo com a Natureza", coordenado pelo Centro de Pesquisa e Ensino do Instituto Israelita Albert Einstein, que foi aprovado por edital da Fundação O Boticário em 2020, está em fase de produção e deverá ser submetido a Comissão Técnica de Avaliação Científica - CTAC da SVMA no primeiro semestre de 2021. Essa iniciativa, como já dito, terá parceria da APA-CM e a expectativa é que envolva suas áreas de verdes e demais áreas protegidas. O projeto terá segundo ele, uma importante discussão de uma nova categoria de turismo, o de bem estar e saúde, além é claro, de associar as áreas verdes e áreas protegidas como ambientes de conexão com a natureza e laboratórios para pesquisa das relações entre a saúde humana e a natureza.

Câmara Técnica - CT de Monitoramento Ambiental das APAs – Documentos para aprovação:

1. Plano Emergencial para OIDA – Carta n° 01/APACM/2021.

Luccas G. R. Longo (DGUC/SVMA) introduz essa pauta comentando que de acordo com as Diretrizes e Objetivos da Câmara Técnica de Monitoramento Ambiental das APAs Capivari-Monos e Bororé-Colônia – CT MA APAs; em atendimento as demandas locais de ambos os colegiados e para subsidiar os Comitês Locais de Parelheiros e de Capela do Socorro da Operação Integrada Defesa das Águas -

OIDA, o documento, *Diretrizes para Plano Emergencial de Monitoramento Ambiental nas Áreas de Proteção Ambiental – APAs Capivari Monos e Bororé Colônia* foi produzido pela CT MA APAs.

Ele comenta que esse documento foi embasado em apresentação elaborada para o Ministério Público – MP em 2019, no inquérito referente ao loteamento irregular Vargem Grande, localizado em Parelheiros, Zona Sul do município de São Paulo. A partir dessa apresentação, os membros do Conselho Gestor, dos órgãos e instituições envolvidos, decidiram atualizar as informações e ampliá-las para o território das APAs, a fim de discutir as diretrizes apresentadas no referido documento. E para acompanhar o referido, os membros da CT MA APAs elaboraram a Carta n° 01/APACM/2021 em que contam o histórico e a função do Plano Emergencial para posteriormente ser compartilhado aos órgãos e instituições envolvidas pelo convênio da OIDA e se colocar a disposição para futuros esclarecimentos e/ou eventual apresentação do conteúdo exposto. Ele informa que após a deliberação, os documentos serão instruídos em processo eletrônico SEI para que possam ser oficialmente encaminhados. Luccas G. R. Longo (DGUC/SVMA) informa a plenária que está aberta para votação, a deliberação da Carta n°01/APACM/2021, disponibilizada no Anexo II da presente ATA, e os conselheiros e conselheiras a iniciam através do chat da reunião remota. A deliberação é aprovada com a maioria dos conselheiros e conselheiras presentes, com um total de 08 votos favoráveis e apenas 01 voto sem manifestação, devido ao conselheiro(a) ter solicitado sua saída da reunião, por motivos de trabalho, antes do início da presente votação. Luccas agradece a participação de todos e todas e passa para a próxima deliberação.

2. Manifestação sobre Compensação Ambiental da RUMO na Terra Indígena - TI Tenondé-Porã/APA Capivari-Monos – Carta n° 02/APACM/2021.

Luccas G. R. Longo (DGUC/SVMA) inicia a abordagem dessa segunda pauta de deliberação comentando que no exercício de suas competências regimentais e

atribuições, a CT MA APAs, em atendimento ao Componente Indígena do Plano Básico Ambiental – CI-PBA do processo de Compensação Ambiental ocasionado pela duplicação da malha ferroviária pela empresa RUMO na TI Tenondé-Porã/APA-CM, e após análise conjunta de documentos, deu parecer favorável aos Projetos Executivos sobre às melhorias de acesso as aldeias Tape Mirim e Yrexakã, da Terra Indígena - TI Tenondé-Porã, área protegida essa que coexiste com a APA Capivari-Monos. Ele diz que para isso, estiveram presentes na reunião da CT MA APAs (17/02/2021, das 10h30 às 11h30, via Google Meet), além de conselheira(o)s, representantes do Comitê Interaldeias (organização indígena que representa as comunidades das TIs Tenondé-Porã, Tekoa Mirim, Aguapeú, Rio Branco e Itaóca), Centro de Trabalho Indigenista – CTI e demais ouvintes. Ele destaca que ambos os projetos foram submetidos e já estão sendo acompanhados pelo IBAMA, Ministério Público Federal e da Coordenação Técnica Local da FUNAI, no âmbito do Processo SEI nº 02001.005842/2010-53 e que agora, segue para ciência, análise e manifestação do Conselho Gestor da APA-CM, bem como da gestão do Parque Estadual da Serra do Mar - PESM/Núcleo Curucutu, Unidade de Conservação Estadual de Proteção Integral que coexiste com a APA Capivari-Monos e cujas melhorias previstas, ocorrerão em sua Zona de Amortecimento. Essa manifestação atestou as melhorias sugeridas pelas lideranças indígenas nos trechos apresentados, e que garantem o acesso às aldeias Tape-Mirim e Yrexakã, localizadas na TI Tenondé-Porã na APA Capivari-Monos, respectivamente nos bairros Barragem e Marsilac no distrito de Parelheiros (Zona Sul de São Paulo). Ele destaca aos conselheiro(a)s que se tratam de melhorias de interesse das comunidades indígenas e em consonância com os propósitos da APA Capivari-Monos; de estradas já existentes e de acesso exclusivo às aldeias referidas; e de intervenções de baixo impacto ambiental, sem a ocorrência de supressão vegetal, como já atestado pelo IBAMA; e que serão intervenções sem risco de que ocorram em detrimento da legislação ambiental vigente, seja ela federal, estadual e municipal. Luccas questiona se algum dos conselheiro(a)s possuem dúvidas a respeito da Carta nº02/APACM/2021 e convida o Sr. Lucas Keese (CTI/Conselheiro da APA-CM) e a

Sra. Maíra Pinheiro (Coordenação Técnica Local da FUNAI) para complementarem, se assim acharem necessário.

Lucas Keese (CTI/Conselheiro da APA-CM) agradece a oportunidade, diz que foi indicado pelas lideranças guarani a estar presente na presente reunião para defender seus direitos e que a reunião foi muito importante e serviu para dar informações ao Conselho Gestor. Destaca que a anuência solicitada também pela CT MA APAs ao Conselho Gestor da APA-CM visa destacar a importância da melhoria de acesso de vias já existentes nas aldeias guarani Yyrexakã e Tape-Mirim, na TI Tenondé-Porã. Ele finaliza dizendo que se trata de um atendimento ao Componente Indígena do Plano Básico Ambiental – CI-PBA e que isso atenderá os serviços essenciais, como saúde e educação para as aldeias.

Maíra Pinheiro (Coordenação Técnica Local da FUNAI), também agradece a oportunidade, destaca as falas de Luccas (DGUC/SVMA) e Lucas (CTI/Conselheiro da APA-CM) e parabeniza o trabalho da CT MA APAs, pois as duas Cartas (n°1 e n°2/APACM/2021) são muito importantes.

Luccas G. R. Longo (DGUC/SVMA) abre para votação, a deliberação da Carta n°02/APACM/2021 – Carta de anuência as melhorias de acesso as aldeias guarani da TI Tenondé-Porã, disponibilizada no Anexo II da presente ATA. Os conselheiros e conselheiras iniciam a votação através do chat da reunião remota e a deliberação é aprovada com a maioria dos conselheiros e conselheiras presentes, com um total de 08 votos favoráveis e apenas 01 voto sem manifestação, devido ao conselheiro(a) ter solicitado sua saída da reunião, por motivos de trabalho, antes do início da presente votação. Luccas agradece a participação de todos e todas e informa que essa manifestação será encaminhada aos órgãos competentes – IBAMA, MPF, FUNAI e Comitê Interaldeias para ciência e para que possam dar os devidos encaminhamentos ao processo.

INFORMES GERAIS E DISCUSSÕES

Plano de Manejo da APA Bororé-Colônia - Maurício Marinho – DGUC/SVMA.

Mauricio Marinho (DGUC/SVMA) compartilha uma breve apresentação do Plano de Manejo da APA Bororé-Colônia. Ele comenta, como trouxe na 197ª Reunião Ordinária do Conselho Gestor da APA-CM (03/02/2021) que o Plano está em sua fase final de elaboração, juntamente com seu Caderno, esse último, instrumento que sintetiza o Plano de Manejo e contribui para democratizar suas informações de modo acessível e ilustrativo. Destaca que todo o processo foi acompanhado e analisado pelo Grupo Técnico de Acompanhamento - GTA da Secretaria Municipal do Verde e do Meio Ambiente - SVMA, além da participação e empenho do Conselho Gestor da APA Bororé-Colônia, através do Grupo de Acompanhamento do Conselho Gestor da APA-BC. Além das reuniões do GTA, o GT do Conselho Gestor, esse último formado por conselheiro(a)s, como a Sra. Fátima Saharovisk (Fundação São Pancrácio/Conselheira das APA-CM e BC). Ao final da apresentação, Mauricio Marinho (DGUC/SVMA) agradece a oportunidade e o trabalho conjunto feito pela APA-CM e por esse Conselho Gestor.

Luccas G. R. Longo (DGUC/SVMA), agradece ao Maurício (DGUC/SVMA), o parabeniza pelo trabalho, comenta que é testemunha de todo esforço e dedicação empreendidos, mesmo em um período tão crítico do ponto de vista social e ambiental no Mundo, devido à pandemia do coronavírus, para que esse novo instrumento de gestão fosse construído. E destaca que o Plano de Manejo da APA-BC irá também subsidiar as futuras discussões que a Revisão do Plano de Manejo da APA-CM trará e que exigirá, como sempre, a participação e envolvimento de todos e todas.

Projeto Sementeira – DPPEA/UMAPAZ – Fernanda Luchiari & Sônia Joana – DPPEA/UMAPAZ/SVMA.

Luccas G. R. Longo (DGUC/SVMA) convida a Sras. Fernanda Luchiari (DPPEA/UMAPAZ/SVMA) e Sônia Joana (DPPEA/UMAPAZ/SVMA) para se apresentarem e iniciarem a abordagem do Projeto Sementeira.

Fernanda Luchiari (DPPEA/UMAPAZ/SVMA) agradece a oportunidade e comenta que é sempre importante e interessante estar nas reuniões dos Conselhos Gestores das APAs CM e BC. Ela diz o Programa Sementeira, iniciativa já divulgada nos Conselhos Gestores das APAs, vem ao encontro do desejo de fortalecer as redes e iniciativas locais, traçar pontes, amplificar informações socioambientais no município de São Paulo. Comenta que nos últimos meses foi iniciado pela equipe do DPPEA/UMAPAZ/SVMA um mapeamento e que estão finalizando a segunda chamada para que mais atores possam se integrar ao Programa. Por meio dele, haverá o desenvolvimento de cursos, campanhas socioambientais e encontros virtuais para que todos possam se conhecer, e assim terem a oportunidade de discutirem os meios de se organizar nesse amplo território da Zona Sul em busca do aprimoramento e do fortalecimento da articulação territorial no Município de São Paulo para a Educação Ambiental. Agradece mais uma vez a oportunidade e convida a Sr. Sônia Joana (DPPEA/UMAPAZ/SVMA), que faz parte de sua equipe, para também complementar.

Sônia Joana (DPPEA/UMAPAZ/SVMA) parabeniza essa reunião, agradece também pela oportunidade e comenta que serão enviados boletins para manter a comunicação do Programa Sementeira sobre seu desenvolvimento e pede a todos e todas que o divulguem e que não deixem de participar.

Luccas G. R. Longo (DGUC/SVMA) abre para perguntas.

Júlio César Oliveira da Silva (TEIA Parelheiros/SMDET), coordenador do TEIA Parelheiros/SMDET (equipamento de coworking localizado no Parque Urbano

Nascentes do Ribeirão Colônia, Parelheiros, Zona Sul de São Paulo) parabeniza a organização dos Conselhos das APAs e agradece pelo convite para participar dessa reunião, junto com a Sra. Josi Nunes. Comenta que toveram uma reunião com a gestão das APAs CM e BC e que pretendem realizar ações e projetos em conjunto com a DGUC/SVMA. Ele informa que recentemente submeteu o Programa Sementeira a uma pesquisa na Secretaria de Desenvolvimento Econômico, Trabalho e Turismo - SMDET como uma iniciativa que possui impacto nessa pasta. Parabeniza a Fernanda e a Sônia e que está muito otimista de saber do Programa e que espera que possam estabelecer uma parceria institucional com ele.

Luccas Longo (DGUC/SVMA) agradece a todos, relembra a agenda aprovada nessa reunião e que irá compartilhar pelos meios oficiais, aos conselheiros e conselheiras, além dos informes.

A reunião foi finalizada.

São Paulo (SP), 03 de Março de 2021.

Luccas Guilherme R. Longo
Presidente do Conselho Gestor
Gestor – APA Capivari-Monos